

SLIDE

SLIDE

We Love

« Petite étoile dans la constellation du design, SLIDE poursuit le chemin commencé en 2002, en produisant dans la banlieue de Milan des meubles, des lampes et des accessoires, résultat d'une recherche fonctionnelle, esthétique, technologique et écologique continue. L'objectif de SLIDE n'a pas changé au fil des ans, toujours fidèle à l'idée d'offrir des solutions d'ameublement et d'éclairage avec de la couleur, de la joie et des émotions. Chaque produit, dans son unicité, est conçu pour répondre à un besoin et devenir une icône au fil du temps. La durabilité reste au centre de notre pensée, un héritage responsable pour les générations futures.

Marco Colonna Romano



Après plus de vingt ans d'activité, nous avons actualisé notre catalogue en commençant par un mot qui nous est cher: L'AMOUR, qui en italien est AMORE, comme notre banc iconique. Une pensée qui imprègne toute notre production, l'amour de faire et de bien faire, l'amour de notre territoire et des personnes qui font chaque jour de SLIDE une entreprise pionnière dans le traitement des matières plastiques pour l'ameublement. Nous créons des modèles, sur la base d'un projet initial élaboré en interne ou avec des designers de renommée internationale, de meubles et d'éclairages qui rendent plus précieux les lieux où se déroulent nos histoires. Bien qu'encore jeune, notre histoire est celle d'une entreprise née pour créer des idées et des moments d'eureka qui, depuis, sont devenus nos incontournables.

En 2002, Giò Colonna Romano a fondé SLIDE dans le but de susciter l'admiration et l'émerveillement. Le premier coup de foudre a eu lieu avant même la création de SLIDE : des formes simples, comme des sphères et des cubes, créées avec des matériaux translucides, dont l'ampoule intérieure émet une lumière uniforme qui ajoute une décoration. Simple mais magique. Forts de trente ans de connaissance des matériaux plastiques, nous nous sommes efforcés d'exploiter tout le potentiel du roto-moulage, ce qui nous a permis de réaliser notre deuxième « eureka » : l'ameublement lumineux, qui est rapidement devenu un produit incontournable dans le secteur de l'événementiel. Tout cela a permis à SLIDE de se faire connaître dans le monde entier.



NAISSANCE DE SLIDE

avec l'intention d'entrer dans le monde du design. L'architecte Guglielmo Berchicci en est le directeur artistique et conçoit les premiers produits, qui figurent encore au catalogue aujourd'hui.

Création du Jumbo Bar, le premier mobilier lumineux qui devient extrêmement populaire pour les événements et donc une marque distinctive de SLIDE.



Paola Navone conçoit la collection Low Lita pour SLIDE. Le tabouret Konkord de Karim Rashid remporte le Good Design Award.



Introduction de collections de polyuréthane souple, élargissant la gamme de produits pour les commandes du contract. Présentation de la collection d'ameublement Kami de Marc Sadler.

1998

2002

2005

2006

2007

2009

2011

2013

Giò Colonna Romano crée et produit les premières formes géométriques lumineuses Globo et Cubo destinées à être utilisées dans les jardins.

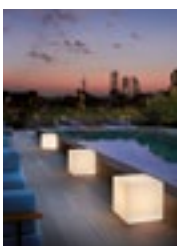

Participation aux salons Abitare il Tempo et Light & Building. Participation au salon Euroluce.



Ouverture de la division SLIDE EVENTS et premiers partenariats avec des designers de renommée internationale. Marcel Wanders crée la collection Chubby pour SLIDE.



Création de la collection Collection SLIDE ART et participation à la Biennale de Venise. Ouverture d'une ligne de vernissage interne afin d'offrir des produits laqués pour le marché intérieur à un plus grand nombre de clients, de clients.

Tout au long de son histoire, SLIDE a su grandir, innover et se démarquer, en proposant un ameublement complet pour l'extérieur et pour l'éclairage de grands espaces, des projets résidentiels et contractuels, mais aussi de petits produits phares pour la maison. Avec le changement de génération qui a commencé en 2015, Marco Colonna Romano, soutenu par une équipe jeune et passionnée, a transformé SLIDE en une marque de design à toutes fins utiles, en élargissant l'offre et en combinant les produits pop colorés typiques avec une ligne de plus en plus large et raffinée, capable de satisfaire les goûts des architectes et idéale pour les secteurs de l'hôtellerie et du contract.

L'image qui en résulte est celle d'une entreprise jeune et innovante qui s'appuie sur des principes solides depuis sa création : la haute qualité du Made in Italy et la recherche continue de l'excellence dans la technologie du roto-moulage. Les formes et les couleurs ludiques sont complétées par d'autres matériaux, de nouvelles textures tactiles et des nuances que seule SLIDE peut créer. Toujours profondément enracinée dans son berceau - Buccinasco, dans la banlieue de Milan - où se trouvent les bureaux et le centre de production, SLIDE s'est fait un nom grâce à ses produits dans plus de 130 pays à travers le monde.



WE LOVE MAKING



Giò Colonna Romano conçoit le banc AMORE, qui devient très vite une icône intemporelle mondiale.



Publication du premier rapport sur le développement durable. La table de service Ambrogio de Favaretto&Partners est déjà un best-seller et le premier produit fabriqué à partir de plastique de seconde vie.



Nouvelle collaboration dans le secteur de l'art, avec le lancement de Bunny, conçu par le designer japonais Aki Kuroda et organisé par Yoyo Maeght.

Lancement d'AMORE OCEAN, fabriqué à partir de cordes et de filets collectés dans l'océan.

2014 — 2015 — 2019 — 2021 — 2022 — 2023 — 2024 — 2025

Acquisition de la collection Design of La collection « Love » et début de son développement ultérieur.



Notre concept « Tradition contemporaine » prend vie grâce aux collections conçues par Lorenza Bozzoli, Fabio Novembre et Roberto Paoli. Ainsi, la production industrielle et l'artisanat se rapprochent.

Décès de notre président et fondateur, Giò Colonna Romano. Son héritage d'innovation, de couleurs et de bonheur est à jamais gravé dans l'ADN de SLIDE.



Présentation de la lampe Banana Leaf conçue par Marcantonio et faisant partie de la collection Afrika



We Love
ITALY



Dès le début, l'un de nos objectifs a été d'apporter la qualité, la créativité et la culture du design Made in Italy dans le monde entier, en utilisant un matériau qui nous permet de montrer tout notre potentiel : le polyéthylène basse densité, traité selon une méthode qui vise à minimiser les émissions partiellement nocives. Grâce à la collaboration de toutes les divisions avec le département de recherche et développement, nous sommes parvenus au fil des ans à combiner l'esprit de l'artisanat avec le traitement industriel.

C'est ainsi qu'est née une ligne où les nuances et les finitions ne sont pas reproductibles et où chaque produit est donc unique. Nous voulons que notre design Made in Italy soit un choix éthique, où les idées et leur création ont lieu dans le même bâtiment. Choisir un produit SLIDE, c'est choisir un design durable et mettre la beauté et la qualité à la portée de tous.



We Love SUSTAINABILITY



*De la bioplastique extrait
de la canne à sucre*



Polyéthylène recyclé



De Ecoallene Tetra Pak

Notre production est entièrement réalisée dans l'optique éthique d'une économie circulaire. Cela commence par notre technologie de roto-moulage, qui minimise les émissions potentiellement nocives et a un faible impact sur l'environnement. De plus, grâce à l'installation de panneaux solaires sur nos entrepôts, nous avons pris un véritable tournant dans l'utilisation de ressources renouvelables qui rendent l'entreprise encore plus indépendante sur le plan énergétique. Fabriqués à partir de polyéthylène 100 % recyclable, nos produits, en fin de vie, redeviennent de la poudre de plastique, prête à être utilisée pour d'autres meubles 100 % recyclés, notamment dans la couleur Jet Black. Le recyclage permet également de créer la partie la plus raffinée de notre collection, grâce au laquage des produits, le joyau de notre couronne. Peindre les surfaces de nos produits permet de masquer les éventuelles rayures ou petites imperfections qui peuvent apparaître au cours de la production et donc de les récupérer pour en faire des objets beaucoup plus fins, avec la même résistance que tous les autres.

Grâce à notre département de recherche et développement et à nos fournisseurs, nous avons ajouté de nouvelles matières premières plus éthiques et plus durables. En effet, Ambrogio, Amanda et Together sont fabriqués à partir d'un nouveau plastique, le Geco, avec 30 % d'EcoAllene, un matériau entièrement recyclé à partir de cartons Tetra Pak, qui seraient autrement envoyés dans des incinérateurs. La collection Afrika, avec ses couleurs plus texturées, est fabriquée en bioplastique, un nouveau matériau fabriqué à partir de fibres naturelles de canne à sucre. AMORE OCEAN est également fabriquée dans un plastique de seconde vie grâce à des cordes et des filets collectés dans l'océan. Dans nos collections, nous avons voulu nous intéresser non seulement à l'esthétique du produit mais aussi à la beauté du monde qui nous entoure, que nous voulons préserver grâce à un faible impact sur l'environnement.

*Polypropylène recyclé
À partir de cordes marines*



*Polyéthylène recyclé
à partir de filets de pêche*

We Love DESIGN

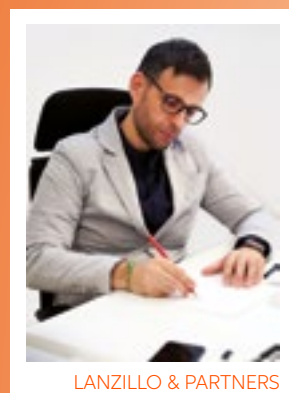
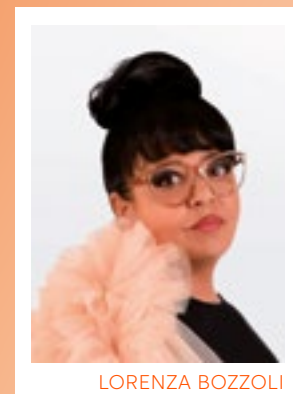
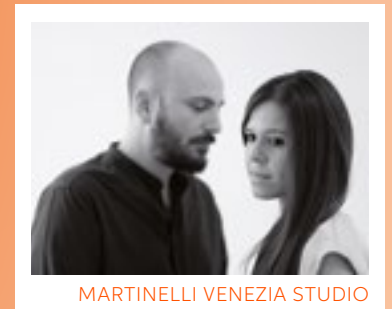
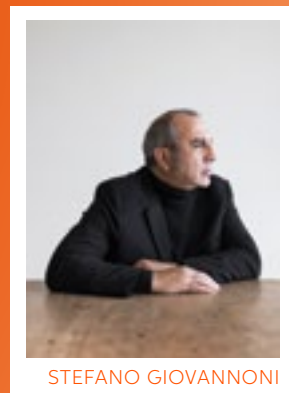

La force de nos produits provient également de notre collaboration avec certains des esprits les plus brillants de la scène internationale du design. Au cours des vingt dernières années, notre catalogue s'est enrichi en même temps qu'eux.

De nombreux noms ont rejoint notre famille : nous avons travaillé avec une quarantaine de créatifs du monde entier, dont certains sont déjà connus, tandis que d'autres sont de jeunes talents très prometteurs.

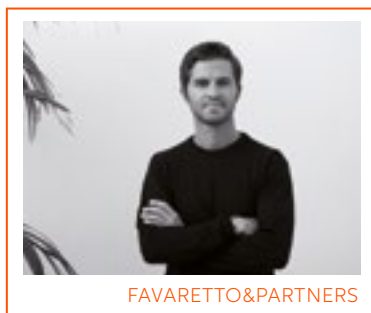
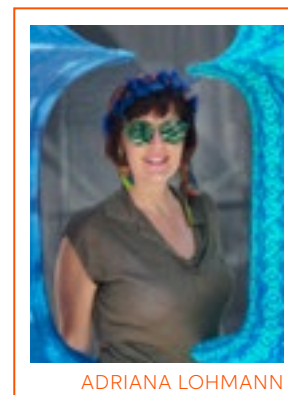
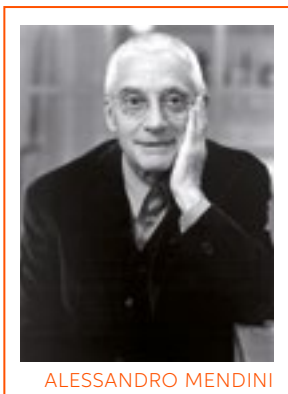

We Love ART



CHRISTIE'S CHARITY AUCTION
DESIGNER'S DREAM – SUPERSTUDIO PIÙ 2024

SLIDE Art est un projet de sculpture où l'art et le design se rencontrent, combinant leurs principales caractéristiques : Le design devient conceptuellement plus élevé, tandis que l'art devient reproductible en série, en nombre limité. La pensée et la créativité rencontrent donc l'artisanat italien, créant un nouveau concept d'art, qui façonne le matériau et le transforme en sculptures produites en pièces limitées, numérotées et certifiées.

SLIDE Art est un foyer d'idées où les designers et les artistes peuvent expérimenter des formes, des matériaux et des concepts, soutenus par l'expertise, les connaissances et l'expérience développées par SLIDE, dans un dialogue qui peut combiner une seule œuvre à partir de deux éléments fondamentaux, le design et l'art, qui sont à la fois si semblables et si différents. Alessandro Mendini, Karim Rashid, Anna Gili, Sacha Sosno, Jean Claude Fahry, Flavio Lucchini et Ben Vautier ne sont que quelques-uns des noms illustres qui ont participé au projet.



KARIM RASHID - TWIST, 2011



ALESSANDRO MENDINI - FOUR, 2021
ÉDITION LIMITÉE À 8 PIÈCES - SLIDE FOR ALESSANDRO MENDINI, COSE

We Love
HOSPITALITY



HOTEL INDIGO - MILAN (ITALY)

Au fil des années, nous avons amélioré le confort, l'uniformité de la lumière et l'ergonomie de nos produits. Nous avons donc développé des meubles de plus en plus évolués, nous avons joué avec les textures et les nuances capables d'embellir le polyéthylène, et nous avons recherché des éléments et des accessoires qui feraient de nos produits de véritables objets raffinés.

Nous avons perfectionné nos éclairages afin qu'ils puissent créer des atmosphères encore plus saisissantes. Il en résulte une gamme de mobilier complet pour tous les types de projets intérieurs et extérieurs du secteur contract.



FRESH HOTEL - ATENE (GREECE)



BOUDICA RESTAURANT - LONDON (UK)



GIALLO MARE BEACH - VIAREGGIO (ITALY)

We Love
CUSTOM PROJECTS

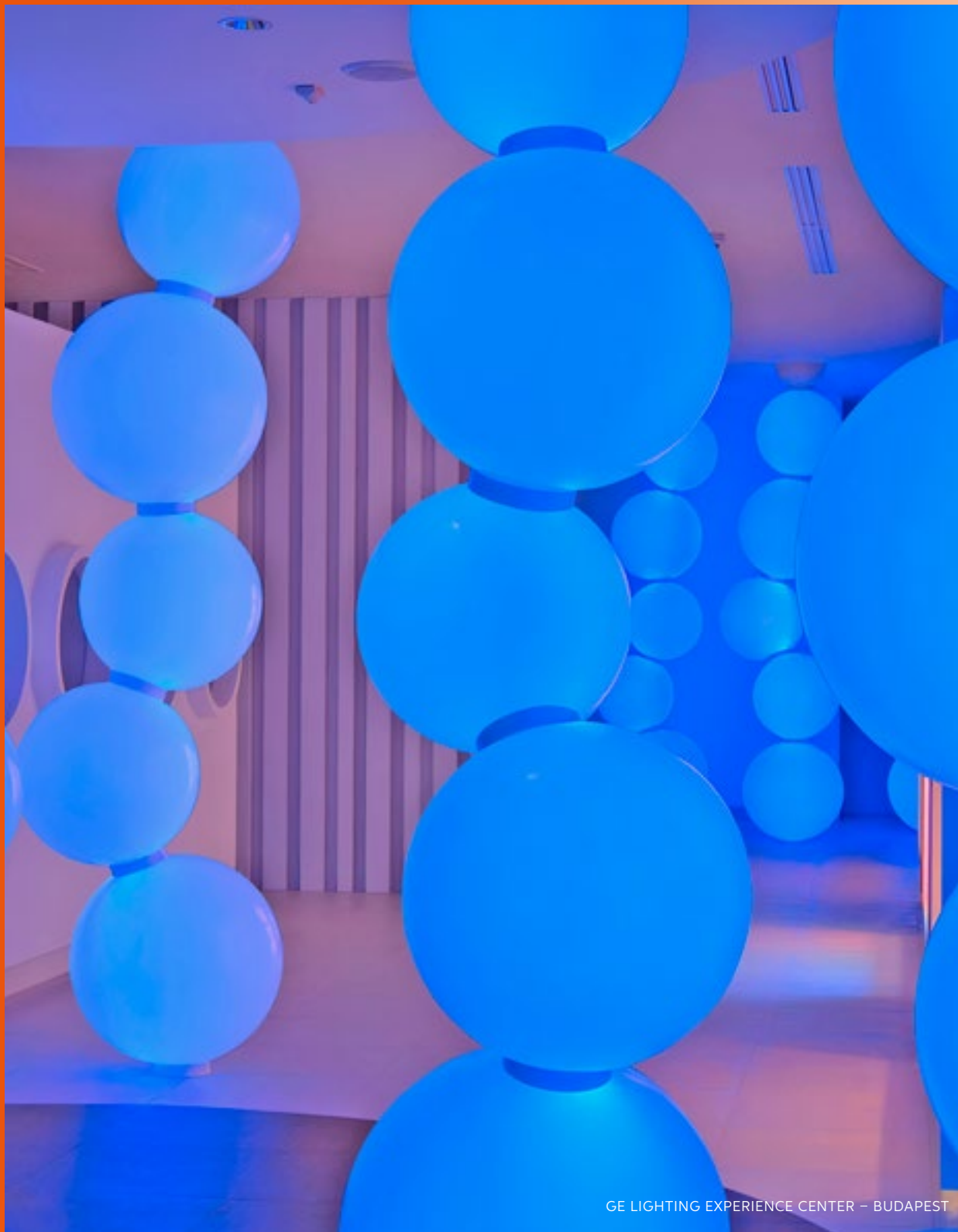

GE LIGHTING EXPERIENCE CENTER – BUDAPEST

La magie et l'émerveillement sont contenus dans un mobilier léger, résistant et facile à déplacer. La possibilité d'adapter et de personnaliser notre mobilier avec vos logos, couleurs et accessoires est née de la volonté de faire en sorte que chaque aménagement soit unique et inoubliable.

Au cours des 20 dernières années, nous avons participé à de nombreuses installations qui nous ont amenés à célébrer avec vous des événements privés et d'entreprise et à meubler vos étalages. Nous ne pouvons que nous réjouir de vous voir passer des moments mémorables accompagnés de nos meubles.



We Love EVENTS



Toujours aux côtés des designers, des professionnels et des particuliers, SLIDE est synonyme de créativité et d'originalité dans l'ameublement pour des événements uniques et inoubliables. Notre mobilier, en particulier nos pièces lumineuses, est l'allié idéal pour créer des installations scénographiques étonnantes. Avec une large gamme de produits polyvalents et personnalisables, SLIDE peut transformer n'importe quel espace en une expérience émotionnelle. Qu'il s'agisse de magasins, d'hôtels, de restaurants ou même d'environnements extérieurs,

nos meubles offrent ce « facteur d'attraction » qui laisse une impression durable. Grâce à la légèreté et à la durabilité de nos matériaux, les solutions SLIDE sont idéales pour ceux qui recherchent des installations faciles à gérer avec un impact visuel puissant. Nous sommes prêts à collaborer avec les designers et les organisateurs d'événements pour créer des événements qui allient style, fonctionnalité et magie lumineuse, en fournissant des solutions sur mesure pour chaque besoin.



We Love HAPPY MOMENTS

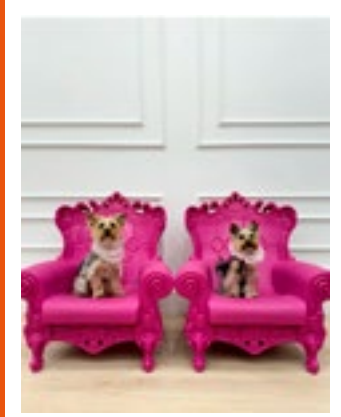

#IRONY

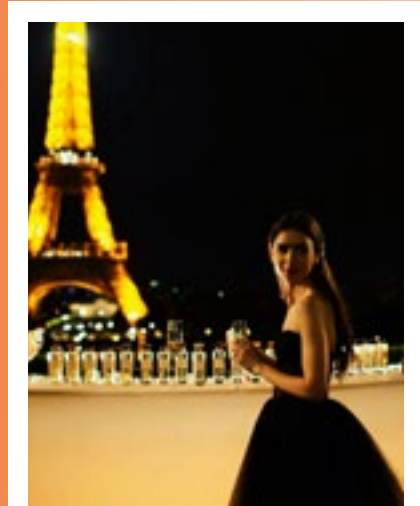

#WONDER



#DREAMTEAM



#PLAYTIME

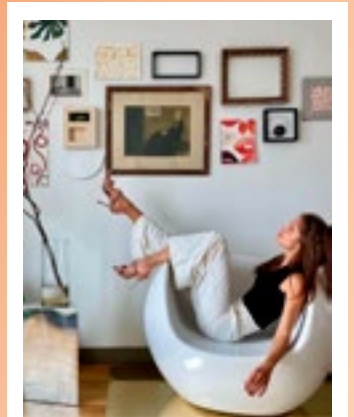

#HAPPINESS



#SUMMER



#SPIRITUAL

C'est en partageant vos moments précieux avec nous que nous sommes fiers de ce que nous faisons. Nous aimons penser que tous nos produits sont plus que de simples objets, qu'ils sont les habitants d'un monde que nous partageons et que nous pouvons contribuer à changer par nos comportements et nos habitudes.

Nous sommes heureux que vous réussissiez à améliorer votre environnement grâce à l'un de nos produits : durables et adorables. Merci à tous ceux qui nous ont choisis.

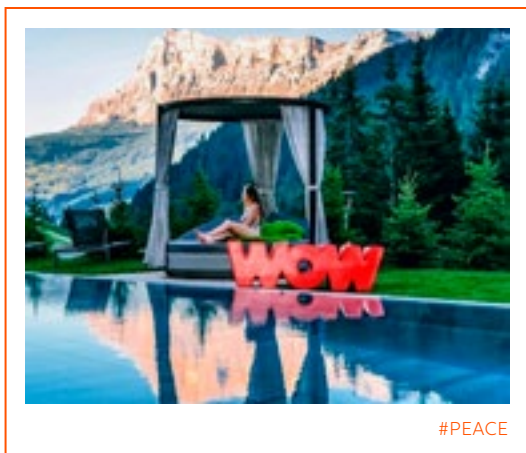
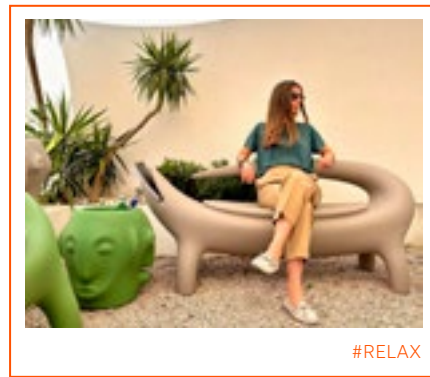
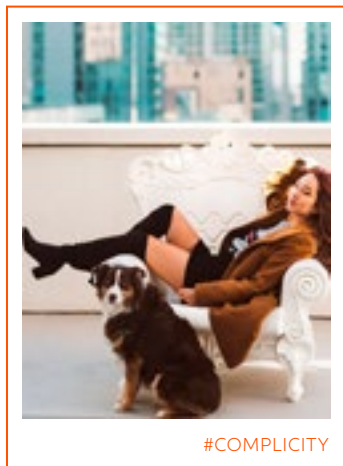
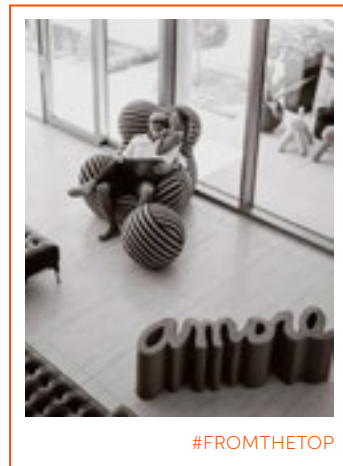
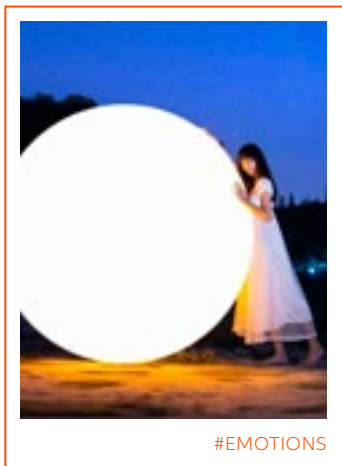

We Love ICONS

Au cours des vingt dernières années, nous avons créé des objets au design unique pour rendre vos espaces inoubliables. Six façons d'être différent, chacune avec sa propre nature.





BE A MESSAGE
BE GLAMOUROUS
BE POP
BE COLOURFUL
BE BRIGHT
BE MERRY

BE A MESSAGE

Un objet, une pièce abordable et accessible à tous, porteur d'un message universel : le message d'amour. Avec cette création, SLIDE révolutionne son approche du design, en apportant un design de haute qualité dans un format et un prix plus petits et plus accessibles. Amore message est autoportant et peut être positionné sur une étagère, un bureau, un cadre ou bien d'autres endroits.





BE GLAMOUROUS

Pour des esprits contemporains, mais avec un look plus distingué. Nos produits laqués confèrent un goût glamour et raffiné à tout espace intérieur ou extérieur, grâce à leurs surfaces élégantes et à leurs couleurs sophistiquées et personnalisables.



1. **IL VASO** vase | p. 254
2. **HERE** lampe de table | p. 162
3. **MINERAL STAND** lampe de sol | p. 124
4. **MIRROR OF LOVE size L** miroir | p. 240
5. **MIRROR OF LOVE size XL** miroir | p. 240
6. **AMBROGIO** table de service | p. 226
7. **AMANDA** table de service | p. 228
8. **LADY OF LOVE** lampe de table
9. **AMORE** banc | p. 220
10. **MINERAL STAND** lampe de table | p. 124
11. **DUKE OF LOVE** table basse
12. **CUBIC YO** vase | p. 265



BE POP

Si vous aimez les formes et les couleurs inhabituelles, notre style pop illuminera n'importe quel environnement. Avec leurs couleurs vibrantes et leur design excitant, nos produits sont prêts à se transformer en l'élément parfait pour se démarquer, pour envoyer un message ou pour apporter une touche unique.



1. **GEAR** Tabouret, table basse | p. 100
2. **DOUBLE U** Tabouret | p. 100
3. **ICO** lampe à suspension | p. 165
4. **SUNDAY** lampe à suspension | p. 165
5. **JUXT** lampe à suspension | p. 165
6. **TOY** table basse | p. 100
7. **MYBOOK** bibliothèque | p. 255
8. **WOW** banc | p. 220
9. **FLUO** lampe de sol | p. 164

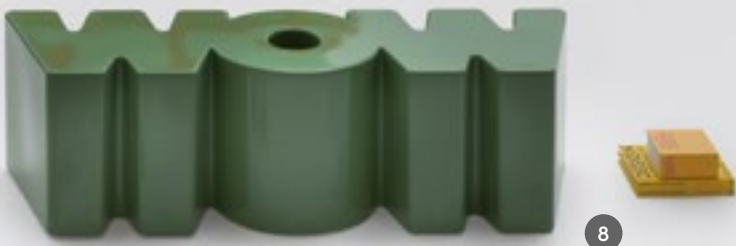

BE COLOURFUL

Pour les plus extravagants, des designers du monde entier ont laissé libre cours à leur imagination. Avec de nombreuses couleurs vives ou des nuances plus naturelles, notre côté coloré est prêt à étonner les personnages les plus créatifs.



1. **FLUX** lampe de sol | p. 132
2. **CUPOLE** lampe à suspension | p. 138
3. **KONCORD** tabouret haut | p. 200
4. **JET** table | p. 200
5. **GELEE** pouf souple | p. 94
6. **MR. GIÒ** valet | p. 263
7. **MR. GIÒ SPECCHIO** miroir | p. 263
8. **ELIOS** lampe à suspension | p. 137
9. **MAG** porte-revues | p. 262
10. **THREEBÙ** Tabouret, table basse | p. 42
11. **LOW LITA** chaise basse | p. 68
12. **OTTOCENTO MINI size L** table basse | p. 50
13. **OTTOCENTO MINI size M** table basse | p. 50



6

5

9

7

11

8

10

12

13

BE BRIGHT

Petits objets, grands acteurs. Nos lampes de table sont plus petites mais ont une grande personnalité, capable de surprendre. Grâce à leur aspect inhabituel, elles sont prêtes à devenir les compagnons parfaits de la maison et d'ailleurs.



1. **LUNA** lampe de table | p. 144
2. **PRÊT-À-PORTER** lampe de table | p. 163
3. **PUPA** lampe de table | p. 150
4. **LOVE** lampe de table | p. 163
5. **KOKÒ** lampe de table | p. 162
6. **PURE** lampe de table | p. 163
7. **JUMPIE** lampe de table
8. **JUNIOR** lampe de table
9. **GLOBO** table/lampe de sol | p. 120
10. **OTELLO MINI** lampe de table
11. **CARMEN** lampe de table | p. 162
12. **BUBO** lampe de table
13. **CUBO** table/lampe de sol | p. 161



BE MERRY

La joie des festivités hivernales déborde grâce aux meubles et accessoires qui peuvent créer l'atmosphère parfaite pour les vitrines, les maisons, les restaurants et les hôtels. Pour tous ceux qui aiment l'hiver, voici nos réinterprétations contemporaines et pop des symboles que nous connaissons et aimons tous.



1. **SIRIO** lampe à suspension
2. **MERRY CUBO** table/lampe de sol
3. **FIAMMETTA / FIAMMA** lampe de table | p. 163
4. **LIGHTTREE** table/lampe de sol | p. 164
5. **KOLME** lampe de table | p. 163
6. **KUUSI** lampe de table | p. 163
7. **PANDORO** Tabouret



We Love
FURNITURE





COLISEUM

Design
ALVARO URIBE

ccatégorie **fauteuil**
matériau **polyéthylène**

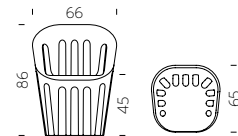

L'histoire devient fonction avec la chaise Coliseum. Inspirée par l'architecture emblématique du Colisée de Rome, cette chaise rend hommage à sa magnificence. En 2024 il a gagné le GOOD DESIGN AWARD, son corps monolithique est ponctué de multiples arches qui lui confèrent une légèreté intemporelle. Avec ses rainures, la chaise joue astucieusement avec l'ombre et la lumière, transformant n'importe quel espace en une vitrine hypnotique de splendeur et de motifs lumineux.



Good Design
Award 2024





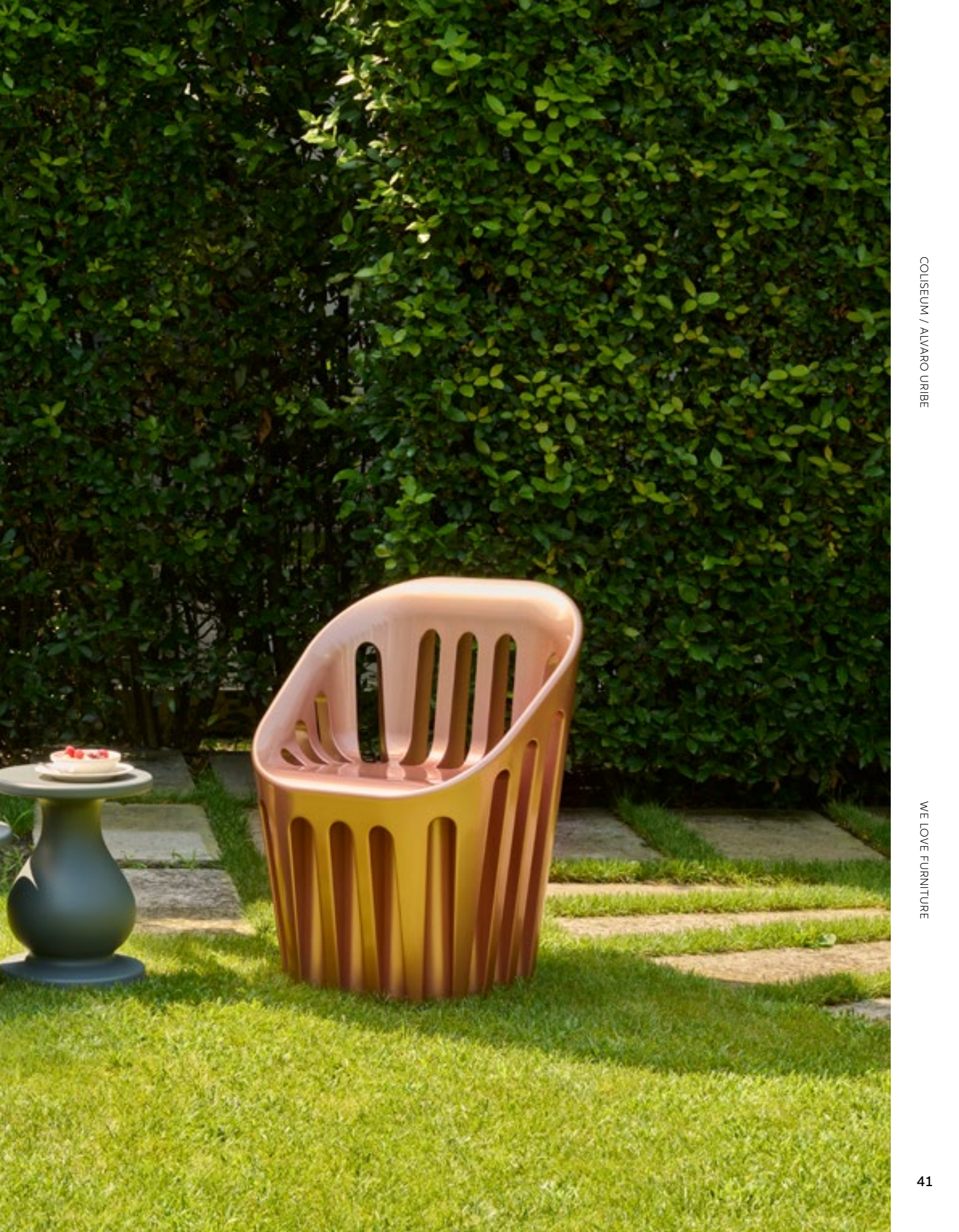

AFRIKA COLLECTION



Design
MARCANTONIO

Collection
KROKO
BIG KROKO
THREEBÙ
THREEBÙ POT
THREEBÙ TOTEM



Good Design
Award 2023



Archiproducts
Design Awards
2023

Un monde lointain et iconique devient contemporain et proche de nous grâce à la caractéristique la plus sérieuse qui soit : l'ironie. Le style inimitable de Marcantonio signe la collection Afrika : les chaises Kroko et les objets Threebù.









« Kroko est à la fois un objet industriel et une sculpture, avec des références à la nature et à l'art contemporain, grâce à sa forme à la fois évidente et inimitable.
Marcantonio



Green Design
Award 2022



AFRIKA COLLECTION

catégorie **fauteuil, banc, tabouret, vase, lampadaire**
matériau **polyéthylène**



KROKO



BIG KROKO



THREEBÙ

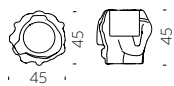

THREEBÙ POT

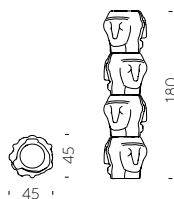

THREEBÙ TOTEM



OTTOCENTO COLLECTION



Design
PAOLA NAVONE - OTTO STUDIO

Collection
OTTOCENTO SIZE M
OTTOCENTO SIZE L
OTTOCENTO MINI SIZE M
OTTOCENTO MINI SIZE L
OTTOCENTO UP



Good Design
Award 2019

“S’inspirant des formes néo-classiques, la pureté de la matière est liée au caractère classique des formes, qui rappellent le luxe du marbre et l’élégance des couleurs sombres”.

Paola Navone





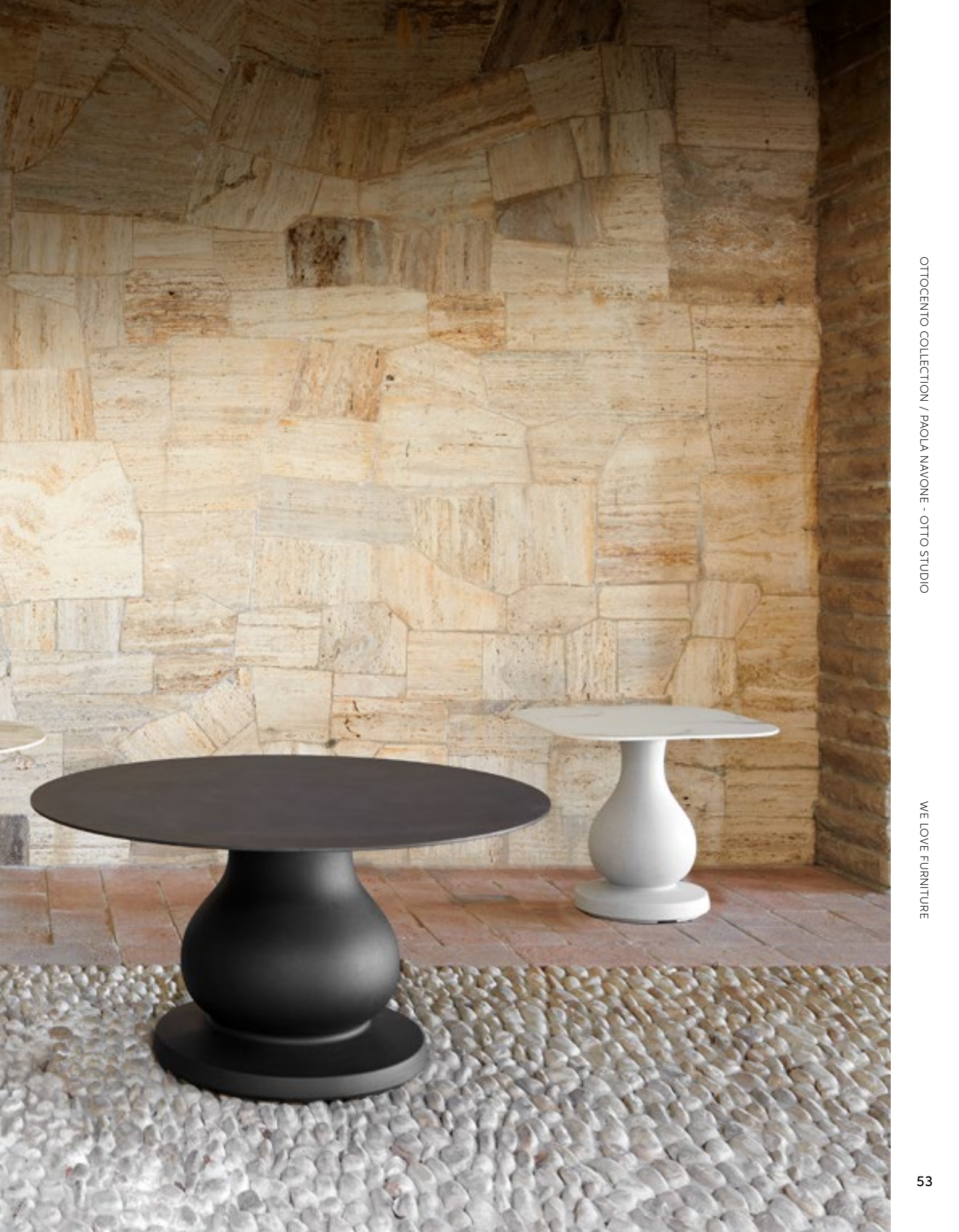



OTTOCENTO COLLECTION

catégorie **table, table basse**
matériaux **polyéthylène, plateau en HPL**

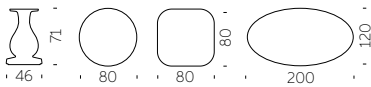

OTTOCENTO SIZE M

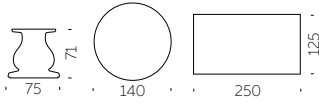

OTTOCENTO SIZE L

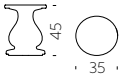

OTTOCENTO MINI SIZE M

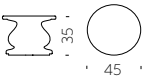

OTTOCENTO MINI SIZE L



Ottocento est une table d'intérieur et d'extérieur disponible en deux dimensions de base en polyéthylène que l'on peut associer à plusieurs formes et finitions des dessus de table HPL. Fruit de la collaboration entre le designer et le département de production Slide, chaque table est une pièce unique.

OTTOCENTO UP



Design
PAOLA NAVONE - OTTO STUDIO



catégorie **table haute**
matériaux **polyéthylène,**
plateau en HPL

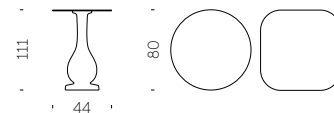

Ottocento Up, la troisième création de la collection de tables conçues par Paola Navone, s'inspire du néoclassicisme du début du XIXe siècle. Ottocento Up est une table haute, idéale pour être combinée avec le tabouret Ribs Up de la même collection, qui rappelle les élégantes colonnes néoclassiques et est complétée par un plateau HPL aux textures et finitions naturelles, comme les autres modèles de la collection.



RIBS COLLECTION



Design
PAOLA NAVONE - OTTO STUDIO

Collection
RIBS
RIBS UP

RIBS COLLECTION

catégorie fauteuil, tabouret haut
matériaux polyéthylène,
métal galvanisé

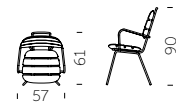

RIBS



Par leur design sympathique et familier, Ribs e Ribs up présentent des formes organiques d'inspiration pop et contemporaine. L'élégance épurée de la structure se marie parfaitement avec les volumes typiques du roto-moulage.



RIBS UP

Design
PAOLA NAVONE - OTTO STUDIO

catégorie fauteuil, tabouret haut
matériaux polyéthylène,
métal galvanisé

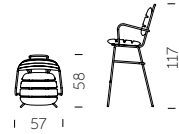

RIBS UP





MARA COLLECTION



Design
LORENZA BOZZOLI

Collection
MARA
MARA SOFA
MARA POUF
MARA LOW TABLE



L'aspect du cuir tressé ressort dans la texture de la Collection Mara qui reproduit en matière plastique les entrelacements imparfaits et tactiles propres au traitement manuel du cuir. La texture si particulière de la Collection Mara est complétée par des coussins moelleux en tissu hydrofuge parfaits pour l'extérieur.

Lorenza Bozzoli



*Good Design
Award 2019*









MARA COLLECTION

catégorie fauteuil, canapé, pouf, table basse
matériaux polyéthylène, coussin textile (pour sièges)
fer galvanisé, plateau en hpl (pour tables basses)

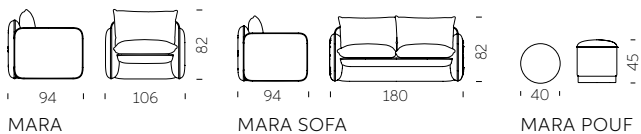

MARA

MARA SOFA

MARA POUF

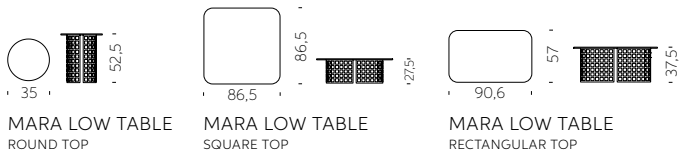

MARA LOW TABLE
ROUND TOP

MARA LOW TABLE
SQUARE TOP

MARA LOW TABLE
RECTANGULAR TOP



LOW LITA COLLECTION



Design
PAOLA NAVONE - OTTO STUDIO

Collection
LOW LITA
LOW LITA LOVE
LOW LITA LOUNGE
LOW LITA TABLE



“Cette collection est dédiée au plaisir de la détente à l’intérieur comme à l’extérieur. Elle est informelle, amusante et sympathique. La collection Low Lita raconte des histoires de mondes différents qui se mélangent avec joie”.

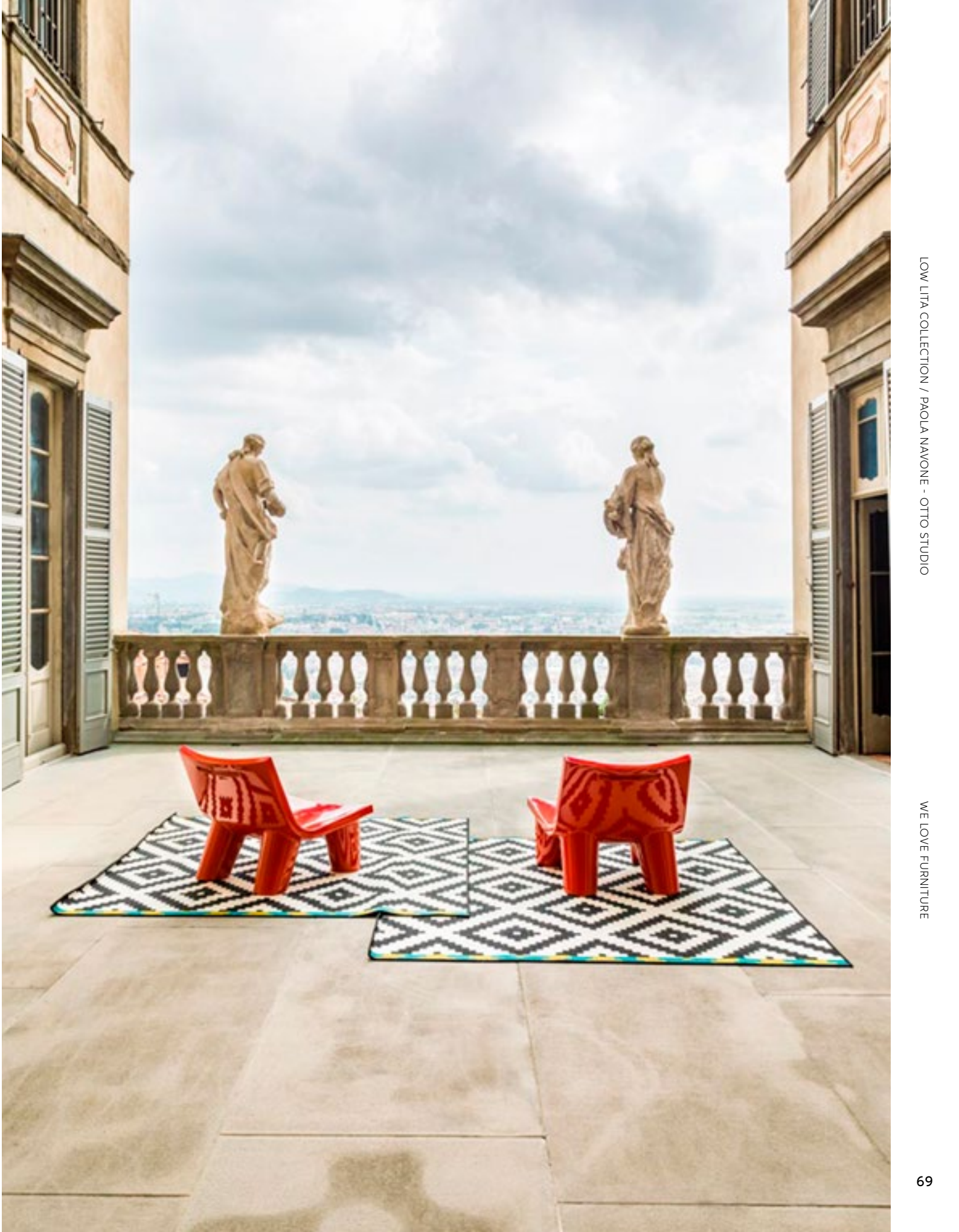



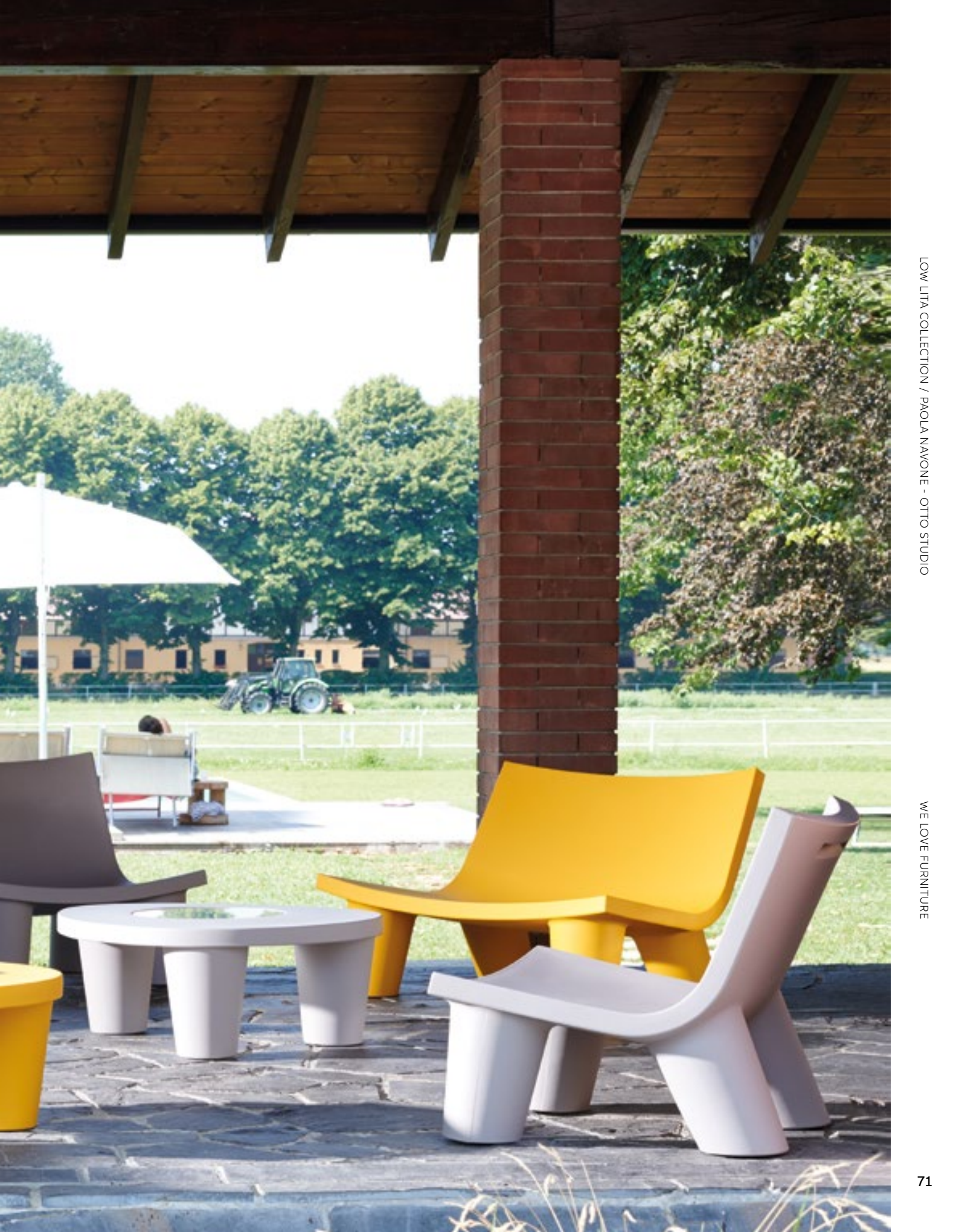

LOW LITA COLLECTION

catégorie fauteuil, chaise longue, canapé, table basse
 matériel polyéthylène, coussin textile

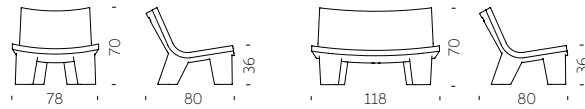

LOW LITA

LOW LITA LOVE

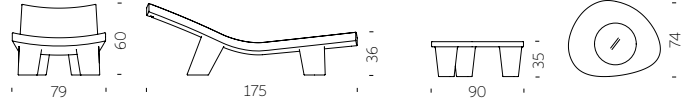

LOW LITA LOUNGE

LOW LITA TABLE



“Low Lita peut évoquer un siège africain ou un pays exotique, mais aussi quelque chose de totalement contemporain par sa matière et sa technique de fabrication.”





EDITION ANNIVERSAIRE

Nous célébrons l'émblématique Low Lita avec une nouvelle nuance, conjugaison parfaite de l'incroyable créativité de Paola Navone et de la connaissance approfondie de Slide dans le traitement des matières plastiques.

La collection Low Lita n'est pas une édition spéciale, mais elle est unique: ses nuances en noir et blanc résultent du travail artisanal du rotomoulage; comme elles ne sont pas reproductibles, chaque exemplaire est unique.



QUEEN OF LOVE



Design
MORO & PIGATTI

catégorie **fauteuil**
matériel **polyéthylène**



“La collection Design of Love est une boîte à idées et à émotions qui surgissent de la simplicité d’une matière unique: le polyéthylène linéaire recyclable. La collection est entièrement “Made in Italy”, elle apporte fraîcheur et innovation au design en réinterprétant le mobilier baroque avec une sensibilité pop”.



LITTLE PRINCE OF LOVE



Design
MORO & PIGATTI

catégorie pouf
matériau polyéthylène

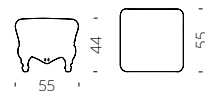

LITTLE PRINCE OF LOVE / MORO & PIGATTI

WE LOVE FURNITURE



LITTLE QUEEN OF LOVE



Design
MORO & PIGATTI

Little Queen of Love est un modèle réduit du fauteuil emblématique Queen of Love. Le style baroque de sa forme et la touche pop liée au polyéthylène font de Little Queen of Love une "star" où qu'elle se trouve, dans le monde du business, des événements ou chez soi.

catégorie **fauteuil pour enfant**
matériau **polyéthylène**



LITTLE QUEEN OF LOVE / MORO & PIGATTI



WE LOVE FURNITURE

PONENTE



Design
MARTINELLI VENEZIA STUDIO

catégorie chaise longue
matériaux polyéthylène,
cousin textile

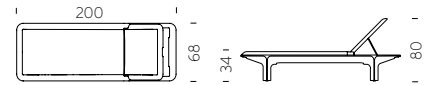

L'équilibre parfait entre des formes souples, typiques des créations en roto-moulage et des épaisseurs fines permettent de réduire le poids réel et supposé d'un objet de grandes dimensions. Élégant et accueillant, grâce au dossier réglable en plusieurs inclinaisons, Ponente peut être complété par un confortable coussin en tissu d'extérieur.



RAP COLLECTION



Design
KARIM RASHID

Collection
RAP CHAIR
RAP



Idéale pour créer des coins originaux d'intérieur et d'extérieur, la collection Rap séduit par son design minimal et insolite. La forme du dossier semble enlacer la personne qui s'assoit. La collection Rap apporte confort, relaxation et une sensation de protection. Profitez d'un véritable moment de détente.



RAP COLLECTION

catégorie fauteuil, divan
matériaux polyéthylène, coussin textile

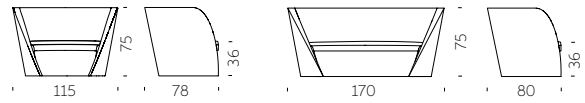

RAP CHAIR

RAP

RAP COLLECTION / KARIM RASHID

WE LOVE FURNITURE





KAMI COLLECTION



Design
MARC SADLER

Collection
KAMI ICHI
KAMI SAN
KAMI YON
KAMI NI



“Le nom de la collection s’inspire de l’ancien art japonais du pliage du papier. Des formes tracées par des lignes et des bissectrices caractérisent le fauteuil et le canapé, de même que les sièges avec leur table basse”.



BLOS COLLECTION



Design
KARIM RASHID



Collection
BLOS
BLOSSY
BLOS LOW TABLE
BLOS POT

BLOS COLLECTION

catégorie **fauteuil, divan**
matériau **polyéthylène**

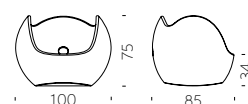

BLOS

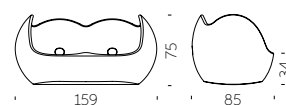

BLOSSY

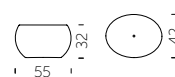

BLOS LOW TABLE

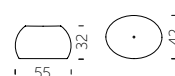

BLOS POT

“Je travaille toujours avec les points forts d'un client. Les points forts de Slide sont la joie de la forme et la maîtrise du rotomoulage. La collection Blos naît de cette personnalité grégaire et expansive. Les formes rondes à bulbe enveloppent la personne assise qui se balance doucement, offrant l'agréable sensation d'être enlacé”.



CHUBBY COLLECTION



Design
MARCEL WANDERS

Collection
CHUBBY
CHUBBY LOW
CHUBBY SIDE TABLE

CHUBBY COLLECTION

catégorie **fauteuil de salon,
repose-pieds,
table basse**
matériaux **polyéthylène,
plateau en verre
(pour table basse)**

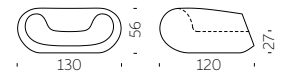

CHUBBY

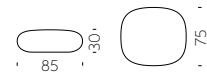

CHUBBY LOW

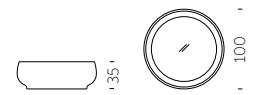

CHUBBY SIDE TABLE



“Chubby a été conçue comme une réinterprétation en plastique de la Crochet Chaise, un fauteuil produit en édition limitée, composé de fibres travaillées au crochet puis endurcies avec de la résine époxy. La structure ouverte et la légèreté de la chaise créaient un beau contraste”.





Design
BEDINI, MARZANO, SETTIMELLI

catégorie **divan**
matériaux **polyéthylène, textile,**
coussin en éco-cuir

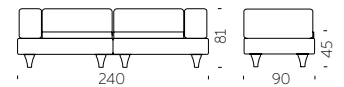

Comme un canapé classique lounge du XIXe siècle, HappyLife possède toutes les qualités de confort et de stabilité. En fonction des exigences, il peut servir de surface plane très utile ou de canapé confortable par l'ajout de coussins rembourrés imperméables pour l'extérieur. Les coussins sont disponibles en éco-cuir ou en tissu.



GELÉE COLLECTION



Design
ROBERTO PAOLI

Collection
GELÉE
GELÉE GRAND
GELÉE LOUNGE



“En m’inspirant des gelées, j’ai dessiné Gelée, un pouf souple et agréable au toucher qui transforme un produit familier en quelque chose d’autre, intégré dans un contexte différent et réalisé dans de nouvelles dimensions. Le résultat, une assise confortable dont la forme et la couleur donnent immédiatement envie de prendre du temps pour soi, de le toucher et d’en tester le confort”.

Roberto Paoli



Gelée Lounge,
Good Design
Award 2018





GELÉE COLLECTION

catégorie pouf moelleux, fauteuil moelleux
matériau polyuréthane souple

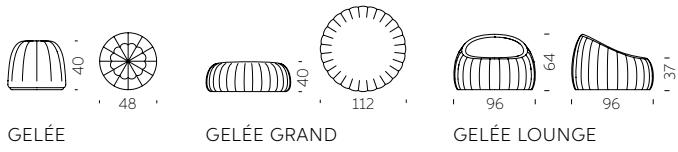

ED + ZOE



Design
GUGLIELMO BERCHICCI

La table Ed est un mélange parfait de formes et de matériaux différents: sa base conique est en polyéthylène et le plan de table en verre tempéré. Sa soeur jumelle est Zoe, une chaise sinueuse et élégante. Ed et Zoe peuvent apporter une touche de magie supplémentaire avec leur version lumineuse.

catégorie **table**
matériaux **polyéthylène,**
plateau en verre

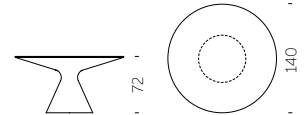

catégorie chaise
matériau polyéthylène

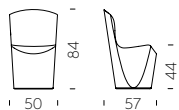

FURNITURE

YOU MAY ALSO LIKE



GEAR

design ANASTASIA IVANYUK
catégorie tabouret, table basse
matériau polyéthylène

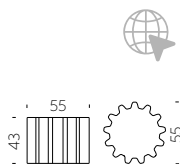

DOUBLE U

design KAZUKO OKAMOTO
catégorie tabouret
matériau polyéthylène

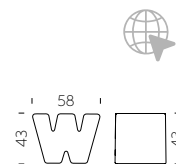

CUBO POUF

design SLIDE STUDIO
catégorie tabouret, table basse
matériau polyéthylène

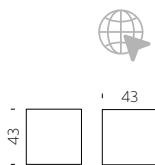

TOY

design PROSPERO RASULO
catégorie table basse
matériau polyéthylène

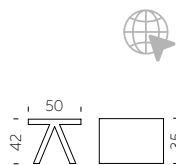



TAO

design GUGLIELMO BERCHICCI
catégorie table basse
matériau polyéthylène
plateau en verre



AMORE TABLE

design GIÒ COLONNA ROMANO
catégorie table basse
matériaux polyéthylène
plateau en verre

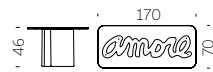

TARTA + TARTA LOW TABLE

design ROBERTO PAOLI
catégorie chaise basse, table basse
matériaux polyuréthane,
pieds en hêtre

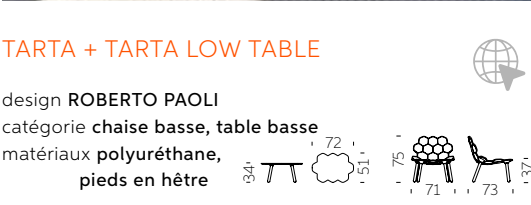

SLOTH

design KARIM RASHID
catégorie table basse
matériau polyuréthane



TEA TIME

design GIANNI ARNAUDO
catégorie table basse
matériaux polyéthylène
nr.4 roues

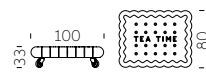

TIC TAC

design MARCO ACERBIS
catégorie chaise-longue
matériau polyéthylène

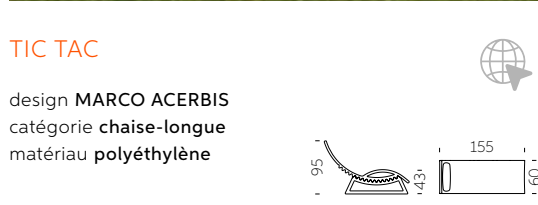

We Love
LIGHTS





BANANA LEAF



Design
MARCANTONIO



Luxuriante, de grande taille, au design discret mais indéniable: Sa forme stylisée rappelle clairement les grandes feuilles de bananier, sous lesquelles on peut se reposer à l'ombre tout en planifiant, peut-être, ses prochaines vacances. Elle peut être utilisée individuellement ou dans une infinité de possibilités de composition. Banana Leaf est également disponible comme applique murale ou comme complément décoratif coloré et non lumineux.





catégorie **lampe a suspension,**
lampe de sol
matériau **polyéthylène,**
métal peint

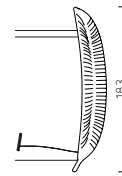



SLIM

Design
ADRIANA LOHMANN

SLIM / ADRIANA LOHMANN

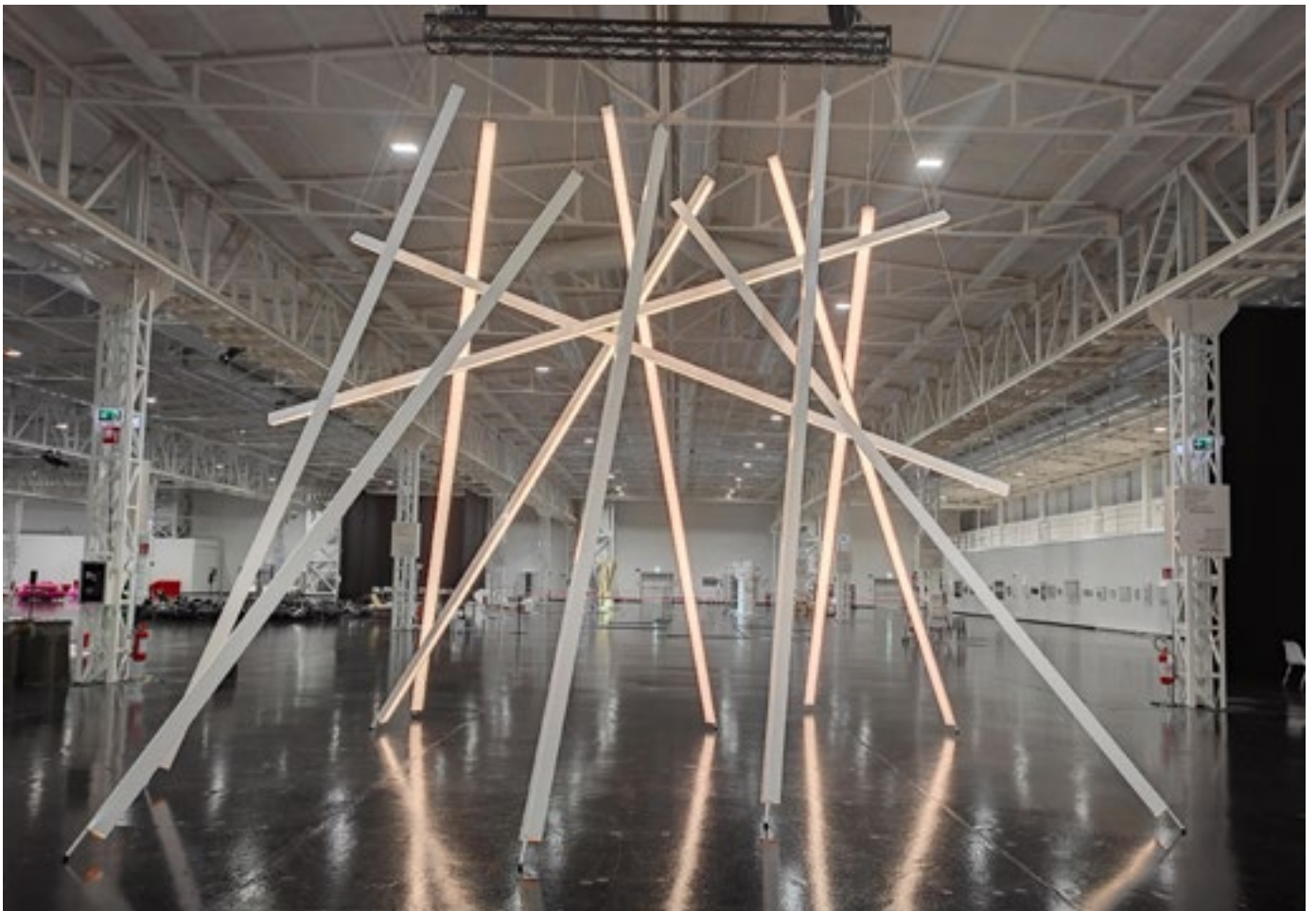

WE LOVE LIGHTS

Il diffuse une lumière douce et de qualité pour assurer un flux lumineux agréable, direct ou indirect, un excellent confort visuel. flux lumineux agréable, direct ou indirect, un excellent confort visuel et une l'éclat naturel des couleurs. Slim est disponible en différentes longueurs, idéales pour s'adapter à tous les environnements, et il est disponible également en version murale, Slim Applique.



catégorie lampe à suspension,
applique,
lampe de plafond
matériaux plexiglass, métal laquées

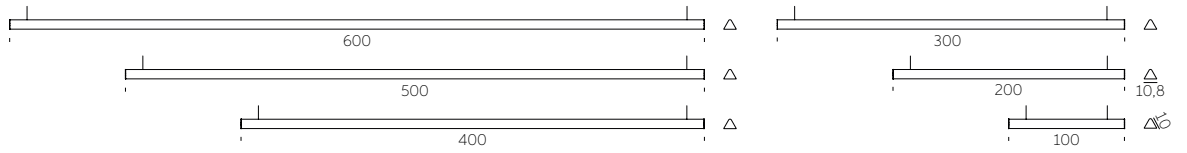



STILETTO COLLECTION



Design
ROBERTO PAOLI



Collection
STILETTO X
STILETTO Y
STILETTO APPLIQUE
STILETTO SHARD

Stiletto est une lampe à suspension de forme épurée, idéale pour des ambiances contemporaines d'intérieur qui nécessitent d'une illumination scénographique. Elle est disponible en deux dimensions différentes, avec orientation verticale ou horizontale.

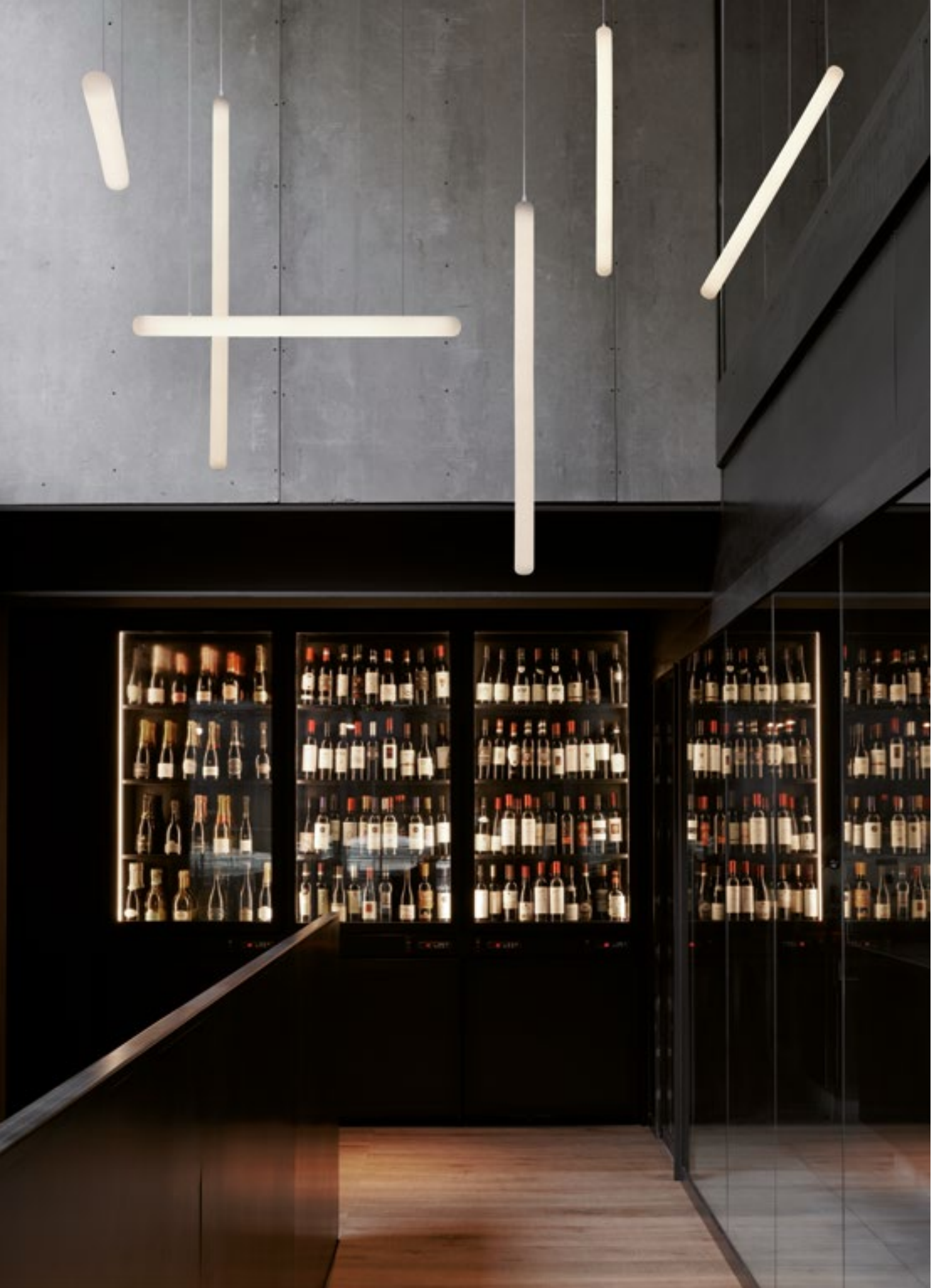



STILETTO COLLECTION

catégorie lampe à suspension, applique,
lampe de plafond

matériau polyéthylène

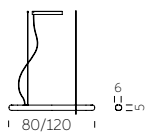

STILETTO X

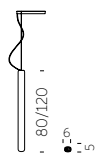

STILETTO Y



STILETTO APPLIQUE

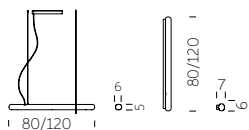

STILETTO SHARD



STILETTO COLLECTION / ROBERTO PAOLI

WE LOVE LIGHTS



Design
ROBERTO PAOLI

catégorie lampe à suspension,
applique,
lampe de plafond
matériau polyéthylène

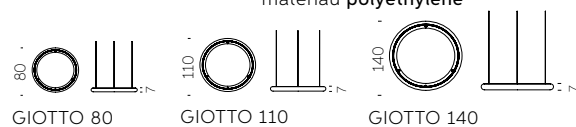

Le cercle parfait existe et Roberto Paoli l'a réalisé en polyéthylène. Giotto est un anneau lumineux suspendu avec trois différents niveaux d'éclairage Led. Il est donc idéal pour toute situation: à la maison, dans l'hôtellerie, dans les espaces de travail.





Giotto est un luminaire à la géométrie épurée qui peut être utilisé seul ou au sein de compositions variées. La combinaison de plusieurs luminaires à suspension Giotto peut illuminer de grands espaces. Disponible également en modèle applique/plafonnier.



GLOBO COLLECTION



Design
SLIDE STUDIO

Collection
GLOBO
GLOBO HANGING
GLOBO TIGE
ACQUAGLOBO



La lumière douce et sensuelle de la collection Cubo est susceptible de créer une ambiance élégante et lounge dans tout espace intérieur et extérieur. Cubo est un des "best-sellers" de Slide.

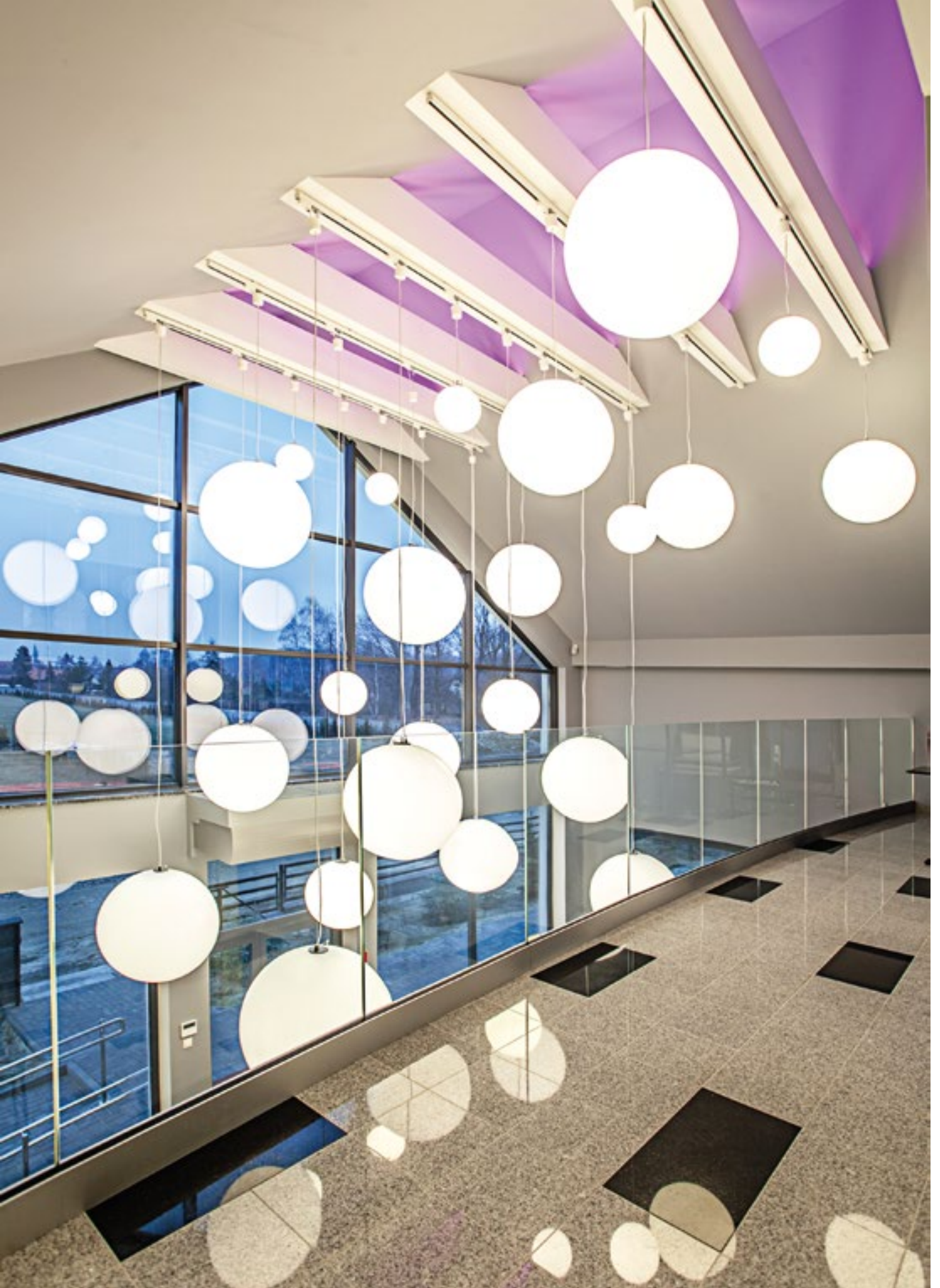



GLOBO COLLECTION

catégorie lampe à suspension, applique, lampe de sol,
lampe de plafond
matériau polyéthylène

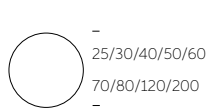

GLOBO

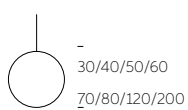

GLOBO HANGING

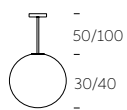

GLOBO TIGE



ACQUAGLOBO



MINERAL COLLECTION



Design
SLIDE STUDIO



catégorie **lampe de table,**
lampe à suspension,
lampe de plafond

matériau **polyéthylène**

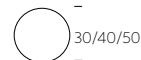

MINERAL

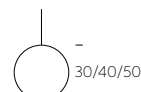

MINERAL HANGING

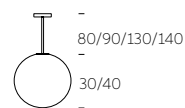

MINERAL TIGE

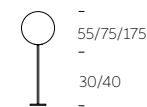

MINERAL STAND

De luxueuses finitions marbrées avec des veinures grises et rouges caractérisent la collection Mineral. La texture marbrée procure une lumière délicate et accueillante. Existe en lampe de table, sur pied et suspension. Pour des intérieurs élégants, à la fois simples et inoubliables.



MURANO COLLECTION



Design
SLIDE STUDIO



catégorie **lampe de table,**
lampe à suspension,
lampe de plafond

matériau **SAN**



MURANO

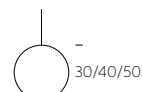

MURANO HANGING

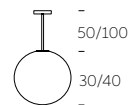

MURANO TIGE

Inspirée de la tradition des maîtres verriers, Murano est une lampe à suspension qui conjugue la production industrielle en série avec les merveilleuses irrégularités du travail artisanal. Grâce à un mélange spécial de matières plastiques, Murano possède l'iridescence du verre. La lumière chaude se répand de façon uniforme grâce à la transparence du matériau. Chaque pièce est unique du fait de sa finition manuelle.

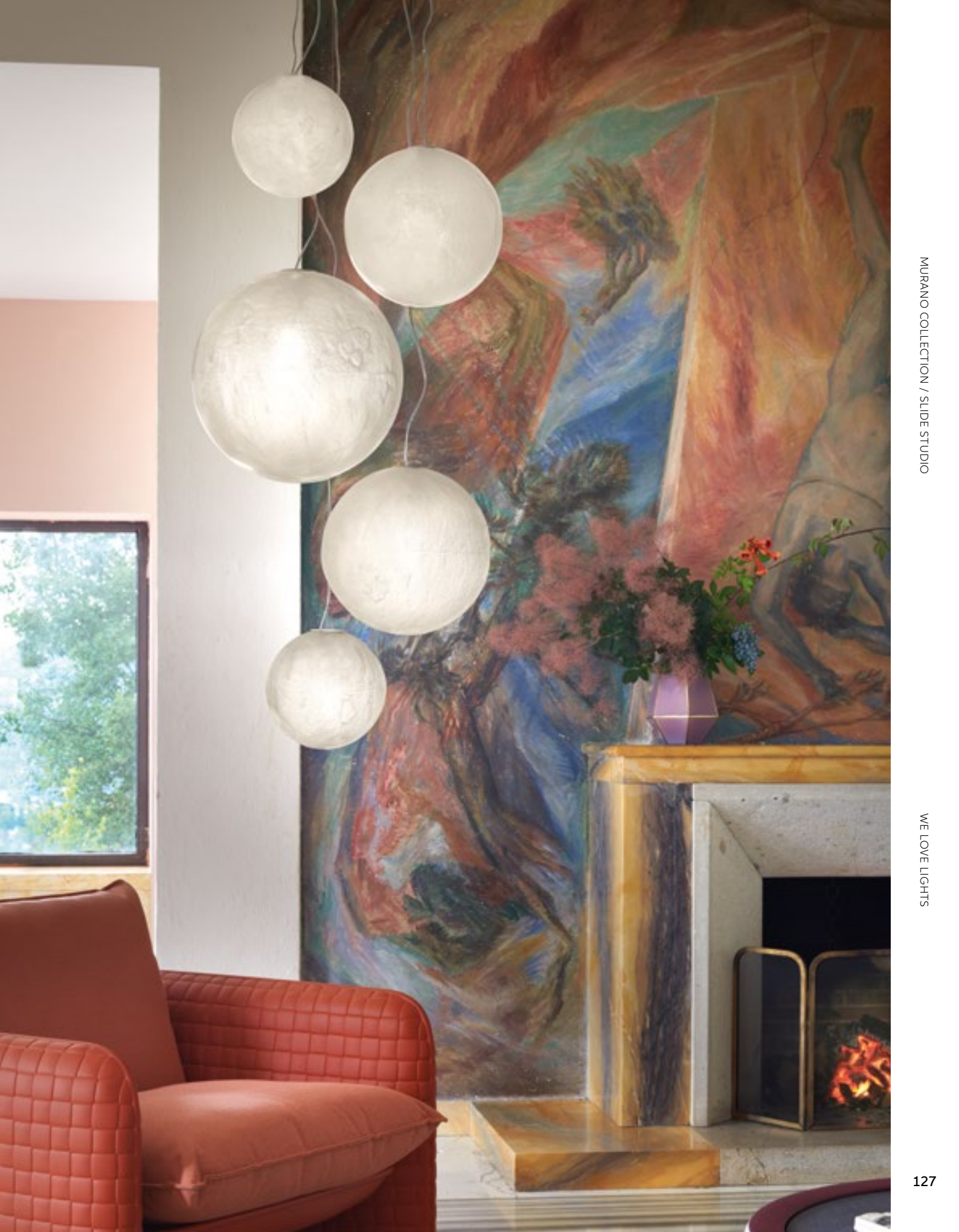

CORDIALE LUMIÈRE



Design
ROBERTO PAOLI

CORDIALE LUMIÈRE / ROBERTO PAOLI

catégorie **lampe à suspension**
matériaux **polyéthylène,**
laiton satiné

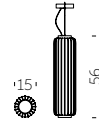

WE LOVE LIGHTS

CORDIALE APPLIQUE



Design
ROBERTO PAOLI



catégorie applique
matériaux polyéthylène,
laiton satiné

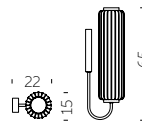

CORDIALE APPLIQUE / ROBERTO PAOLI

WE LOVE LIGHTS

BALLOON

Design
FUORILUOGO DESIGN

Balloon est notre tout nouveau ballon lumineux à la forme emblématique, disponible en trois tailles, pour créer des décors au fort impact visuel, notamment en combinant plusieurs Ballons entre eux, pour un effet sophistiqué et raffiné.

catégorie **lampe a suspension**
matériau **polyéthylène**

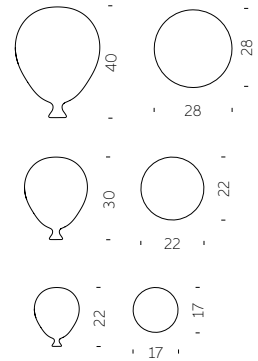



FLUX COLLECTION



Design
GIÒ COLONNA ROMANO

catégorie **lampe de sol,**
lampe à suspendue
matériau **méthacrylate**



FLUX



FLUX HANGING

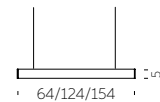

FLUX UP



“Toucher soyeux, lumière chaude et design épuré. Flux est une gamme de lampes discrètes et contemporaines: une forme épurée caractérise aussi bien la lampe à suspension que la lampe sur pied. Le méthacrylate crée une texture à l’aspect soyeux sur toute la surface”.



Design
FABIO NOVEMBRE

catégorie lampe à suspension,
applique,
lampe de plafond
matériau polyéthylène

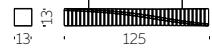

SPIN HANGING



SPIN WALL CIELING



“Parfois une rotation se révèle nécessaire pour faire vibrer une forme pure. La lampe suspendue/applique Spin résulte de la torsion d’un pavé à base carrée. La modularité permet d’obtenir des éléments longs et sinueux dont la composition peut varier selon la manière dont ils sont assemblés”.



PLUME



Design
GIÒ COLONNA ROMANO

catégorie lampe a suspendue
matériau fibre de verre

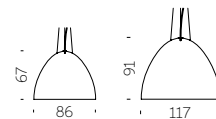

PLUME / GIÒ COLONNA ROMANO

WE LOVE LIGHTS



ELIOS



Design
GIÒ COLONNA ROMANO

“Légers, épurés et fins, Elios et Plume sont le résultat d’une recherche continue sur la matière: le travail sur la fibre de verre crée une gamme de lampes à suspension avec un effet de contraste entre la surface extérieure de la lampe, qui existe en divers coloris, et la luminosité de l’intérieur”.

Giò Colonna Romano

catégorie **lampe suspendue**
matériau **fibre de verre**

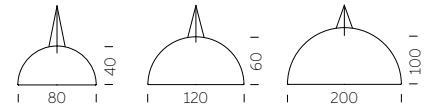

ELIOS / GIÒ COLONNA ROMANO



WE LOVE LIGHTS

CUPOLE

Design
GIÒ COLONNA ROMANO

La lampe à suspension Cupole a une forme ordinaire mais des dimensions extraordinaires. Sa forme hémisphérique s'adapte à tout cadre d'intérieur: Cupole peut donner du caractère à un espace anonyme. Disponible en trois différentes dimensions, Cupole apporte une touche de gaieté avec des couleurs standard, ou bien élégance et sophistication dans la version laquée bicolore.

catégorie **lampe suspendue**
matériau **polyéthylène**

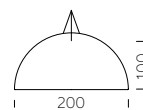
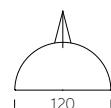
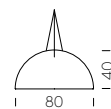



DAME OF LOVE



Design
MORO & PIGATTI

DAME OF LOVE / MORO & PIGATTI

catégorie lampe suspendue
matériau polyéthylène

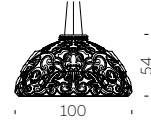

WE LOVE LIGHTS



CROWN OF LOVE



Design
MORO & PIGATTI

catégorie **lampe suspendue**
matériau **polyéthylène**

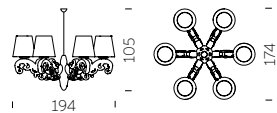

CROWN OF LOVE / MORO & PIGATTI

WE LOVE LIGHTS

CORDIALINA



Design
ROBERTO PAOLI

catégorie **lampe de table**
matériaux **polyéthylène, laiton**

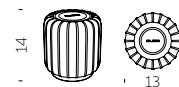

Cordialina est la lampe de table avec batterie rechargeable qui rappelle le style Art déco qui a inspiré l'ensemble de la collection Cordiale composée de comptoirs et de lampes. Le design élégant, agrémenté d'éléments en laiton, et la lumière homogène font de Cordialina la lampe idéale pour créer une ambiance discrète. Le logo peut être personnalisé sur demande.

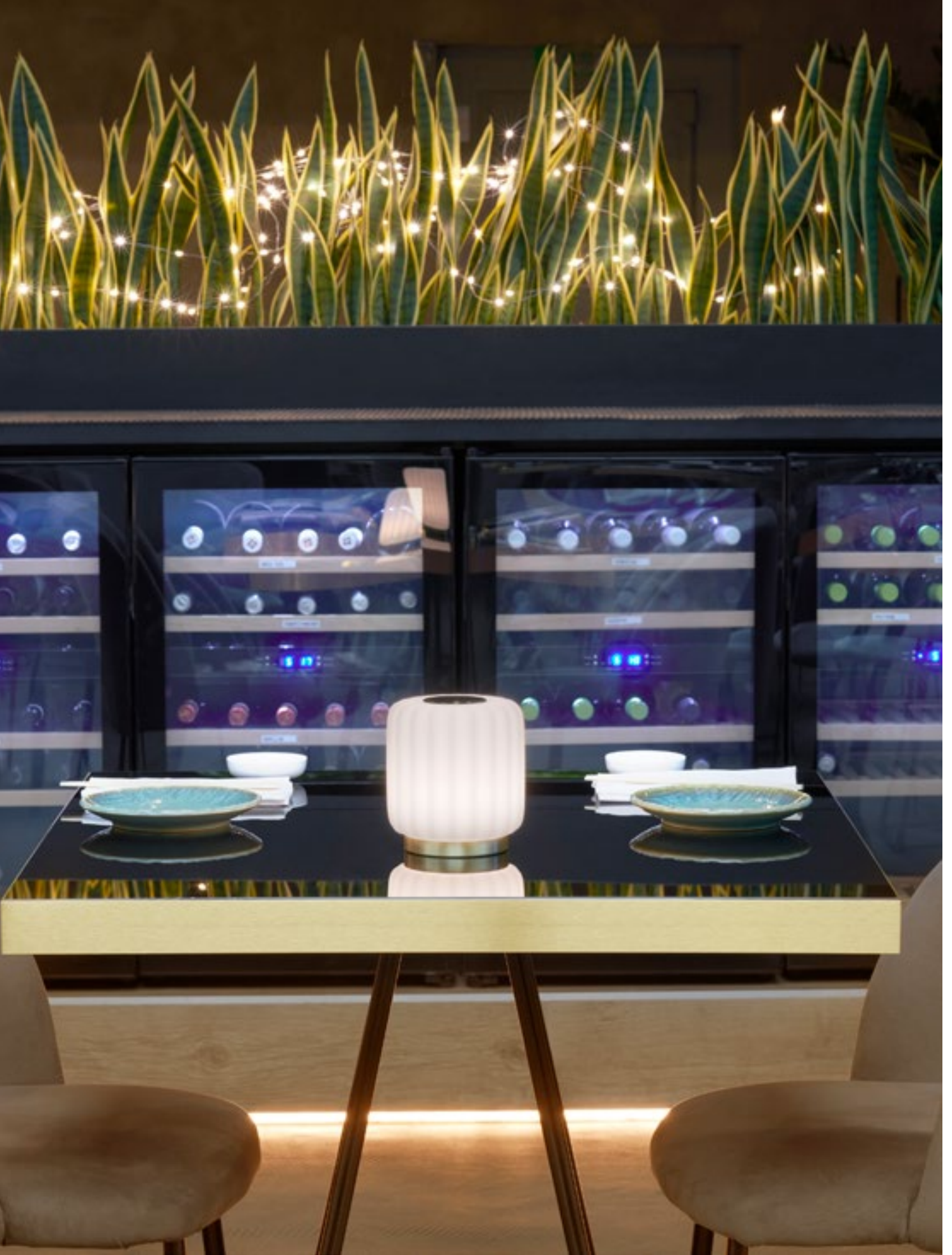



Design

ANTONIO LANZILLO & PARTNERS

catégorie **lampe de table**
matériaux **plexiglas,**
support **métallique**

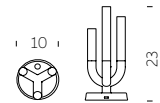

“Luna est une lumière romantique, chargée d’émotion.
Une lampe chaude, poétique et technologique: rechargeable,
dotée d’un gradateur et d’une finition soft touch”.



OTTOCENTO LAMP



Design
PAOLA NAVONE - OTTO STUDIO

catégorie **lampe de sol**
matériau **polyéthylène**

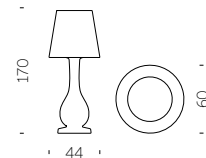

Avec sa base raffinée inspirée du mouvement artistique néoclassique et son abat-jour riche en détails arabes, Ottocento Lamp est la nouvelle pièce de la collection Ottocento créée par Paola Navone. La collaboration de dix ans avec la designer a donné naissance au premier lampadaire conçu pour SLIDE, idéal pour éclairer les espaces intérieurs et extérieurs.





Design
LORENZA BOZZOLI

catégorie **lampe de sol**
matériau **polyéthylène**

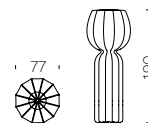

*Good Design
Award 2018*

S'inspirant de formes simples de fleurs, légumes et bulbes, la lampe de sol Cucun s'intègre parfaitement à la nature qui l'entoure. Grâce à sa forte présence décorative, Cucun trouve sa place partout, chez des particuliers mais aussi dans les grandes espaces commerciaux, aussi bien en intérieur qu'en extérieur.





Design
LORENZA BOZZOLI

catégorie **lampe de sol**
matériel **polyéthylène**

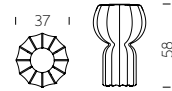

Une feuille évoquant l'ancien papier japonais recouvre toute la surface de la lampe Pupa, créant des effets de lumière tamisée. Sa structure particulière comporte des nervures en hommage au design italien du siècle passé. La lampe de table Pupa est parfaite pour des ambiances chaudes et raffinées des intérieurs contemporains.





Design
SLIDE STUDIO

catégorie **lampe de sol**
matériau **polyéthylène**

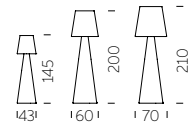

Le design linéaire de la collection Pivot résulte de l'alliance parfaite entre la forme conique de la base et la forme classique de l'abat-jour. La principale caractéristique de Pivot est la texture de l'abat-jour qui rappelle le motif classique de l'arabesque. Disponible en trois dimensions.



ALI BABA STEEL



Design
SLIDE STUDIO

ALI BABA STEEL / SLIDE STUDIO

catégorie **lampe de sol**
matériaux **polyéthylène,**
base métallique

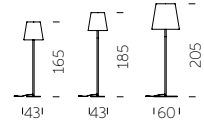

WE LOVE LIGHTS

FIACCOLA ALI BABA



Design
SLIDE STUDIO



catégorie **lampe de sol**
matériaux **polyéthylène,**
base métallique

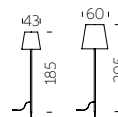

FIACCOLA ALI BABA / SLIDE STUDIO

WE LOVE LIGHTS

ALI BABA WOOD



Design
SLIDE STUDIO

ALI BABA WOOD / SLIDE STUDIO

catégorie **lampe de sol**
matériaux **polyéthylène,**
base en bois

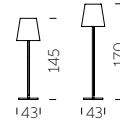

WE LOVE LIGHTS

GLOBO WOOD



Design
SLIDE STUDIO

catégorie **lampe de sol**
matériaux **polyéthylène,**
base en bois

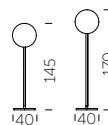

KING OF LOVE



Design
MORO & PIGATTI

KING OF LOVE / MORO & PIGATTI



catégorie **lampe de sol**
matériau **polyéthylène**

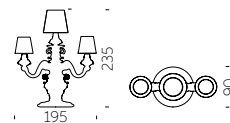

WE LOVE LIGHTS

MADAME OF LOVE



Design
MORO & PIGATTI

Un classique du baroque italien réinterprété de manière pop et ludique: Madame of Love est une lampe sur pied qui rappelle la forme de l'abat-jour. Plus grande que la lampe classique, elle présente une touche contemporaine.

catégorie **lampe de sol**
matériau **polyéthylène**

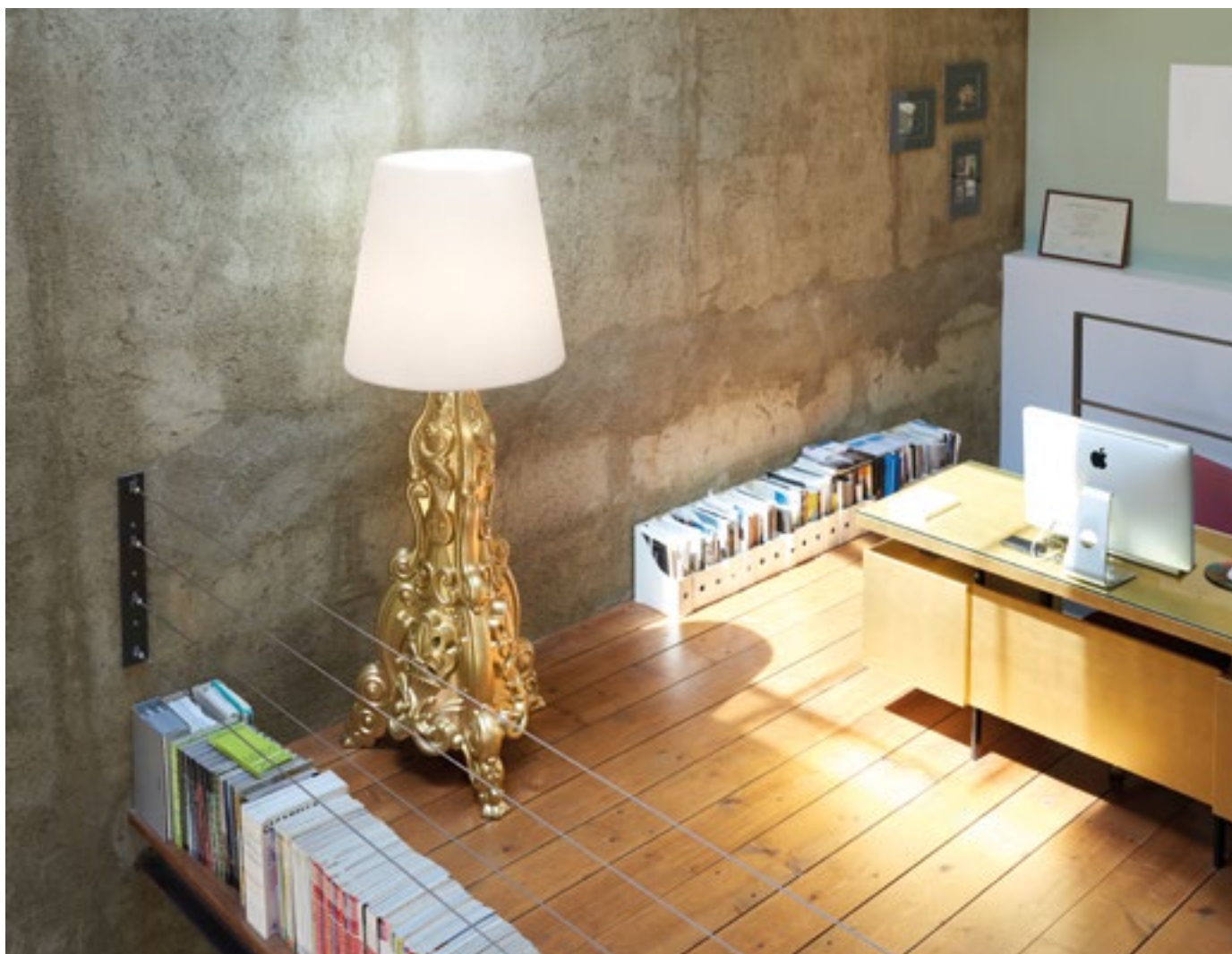
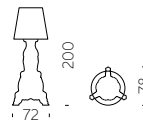



Design
SLIDE STUDIO

DINO / SLIDE STUDIO

catégorie **lampe de sol**
matériau **polyéthylène**

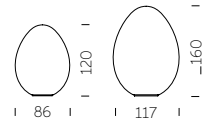

WE LOVE LIGHTS



CUBO COLLECTION



Design
SLIDE STUDIO

La lumière douce et sensuelle de la collection Cubo est susceptible de créer une ambiance élégante et lounge dans tout espace intérieur et extérieur. Cubo est un des "best-sellers" de Slide.

catégorie **lampe de table,
lampe de sol,
lamp suspendue**
matériau **polyéthylène**

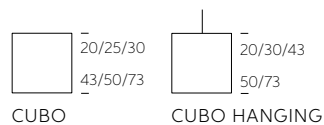

CUBO COLLECTION / SLIDE STUDIO



WE LOVE LIGHTS

LIGHTS

YOU MAY ALSO LIKE



OTELLO

design **GIÒ COLONNA ROMANO**
catégorie **lampe de table**
matériau **aluminium**

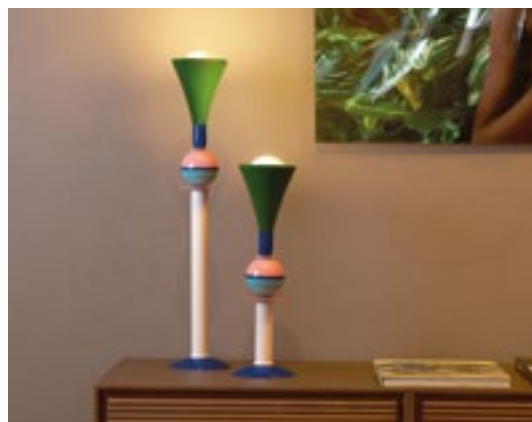

CARMEN

design **GIÒ COLONNA ROMANO**
catégorie **lampe de table**
matériau **aluminium**

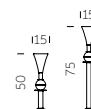

HERE

design **ALESSANDRO MENDINI**
catégorie **lampe de table**
matériau **polyéthylène**



KOKÒ

design **GIÒ COLONNA ROMANO**
catégorie **lampe de table**
matériau **polyéthylène**

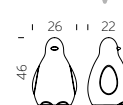



PRÊT-À-PORTER

design ANTONIO NORERO
catégorie lampe de table
matériau polyéthylène

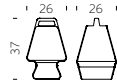

PURE

design LAB81
catégorie lampe de table
matériau polyéthylène

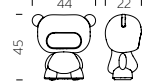

KRISTALINA

design ADRIANA LOHMANN
catégorie lampe de table
matériau polyéthylène

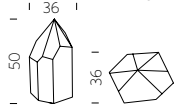

LOVE

design STEFANO GIOVANNONI
catégorie lampe de table
matériaux polyéthylène,
base métallique

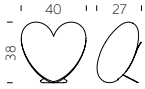

FIAMMETTA + FIAMMA

design ALBERTO GHIRARDELLO
catégorie lampe de table
matériau polyéthylène

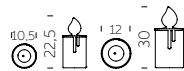

KOLME + KUUSI

design ROBERTO PAOLI
catégorie lampe de table, lampe de sol
matériau polyéthylène





THERE

design **ALESSANDRO MENDINI**
catégorie **lampe de sol**
matériau **polyéthylène**

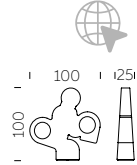

BIJOUX

design **BÜRO FÜR FORM**
catégorie **lampe de sol, lampe suspendue**
matériau **polyéthylène**

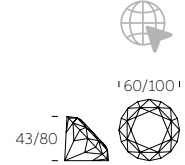

LIGHTTREE

design **LOETIZIA CENSI**
catégorie **lampe de table, lampe de sol**
matériau **polyéthylène**

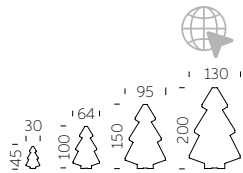

MANHATTAN

design **GIÒ COLONNA ROMANO**
catégorie **lampe de sol**
matériau **polyéthylène**

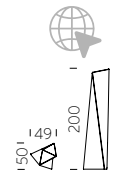

FLUO

design **SLIDE STUDIO**
catégorie **lampe de sol**
matériau **polyéthylène**

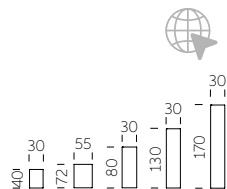

CONO

design **SLIDE STUDIO**
catégorie **lampe de sol**
matériau **polyéthylène**

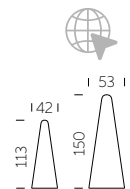

LIGHTS YOU MAY ALSO LIKE



GLOBO WALL

design **SLIDE STUDIO**
catégorie applique, plafonnier
matériau polyéthylène



MOLLY

design **SLIDE STUDIO**
catégorie lampe suspendue
matériau polyéthylène



JUXT

design **KARIM RASHID**
catégorie lampe suspendue
matériau polyéthylène

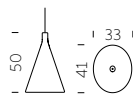

SUNDAY

design **SLIDE STUDIO**
catégorie lampe suspendue
matériau polyéthylène

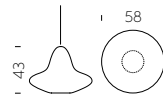

ICO

design **STUDIOPANG**
catégorie lampe suspendue
matériau polyéthylène

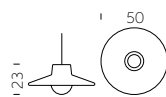

MESH

design **BBMDS**
catégorie lampe suspendue
matériau polyéthylène

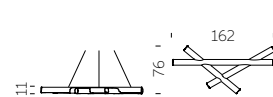

We Love
HOSPITALITY





CORDIALE COLLECTION



Design
ROBERTO PAOLI

Collection
CORDIALE
CORDIALE CORNER
CORDIALE WELCOME



“La fonction passe au premier plan dans la création de la forme du comptoir de bar Cordiale. Cordiale sait donner un caractère subtilement rétro à un espace contemporain. Les géométries qui composent le produit, de même que les finitions de surface, évoquent des matériaux tels que la pierre ou le bois travaillés à la main”.







CORDIALE COLLECTION

catégorie **comptoir de bar**
matériau **polyéthylène**

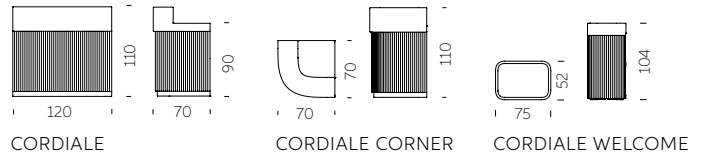



BREAK COLLECTION



Design
SLIDE STUDIO

Collection
BREAK BAR
BREAK LINE
BREAK CORNER
ICE BAR

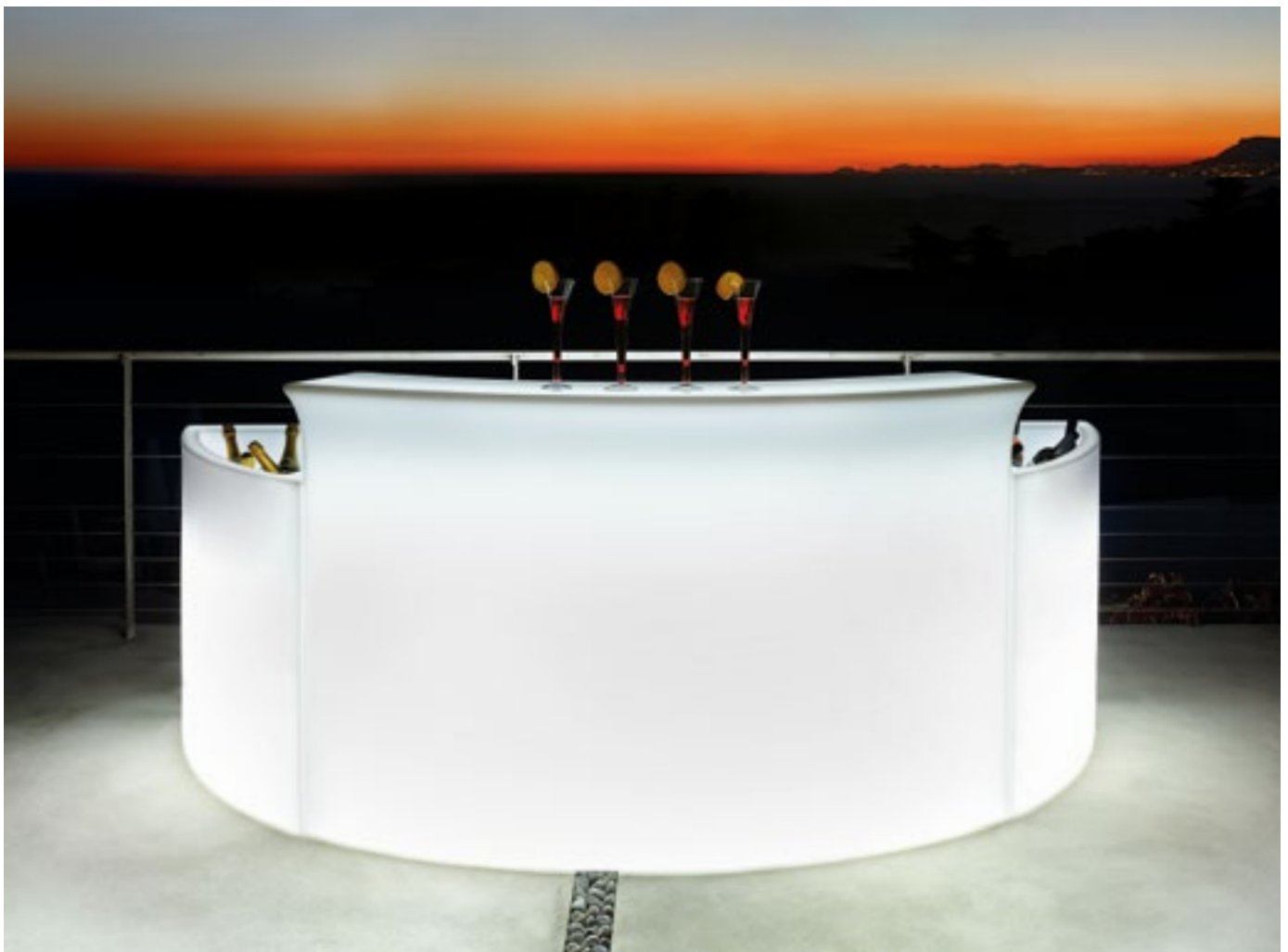

La magie de la lumière et la simplicité du polyéthylène: la collection Break est un ensemble parfait pour l'événementiel, les restaurants, les cafés lounge. Les comptoirs de bar diffusent leur lumière dans de grands espaces et savent créer des moments magiques et inoubliables.





BREAK COLLECTION

catégorie comptoir de bar
matériau polyéthylène

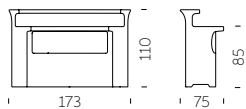

BREAK BAR

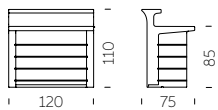

BREAK LINE

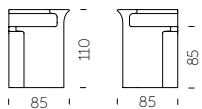

BREAK CORNER

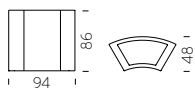

ICE BAR



SNACK BAR



Design
SLIDE STUDIO

SNACK BAR / SLIDE STUDIO

catégorie **comptoir de bar**
matériau **polyéthylène**

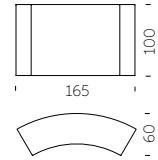

WE LOVE HOSPITALITY

JUMBO COLLECTION



Design
JORGE NAJERA

Premier vrai grand succès de Slide, Jumbo Bar est le premier de toute la gamme de comptoirs de bar lumineux. Jumbo Bar et Jumbo Corner savent créer des événements uniques aussi bien en intérieur qu'en extérieur.

catégorie **comptoir de bar**
matériau **polyéthylène**

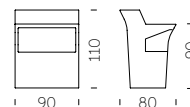

JUMBO BAR

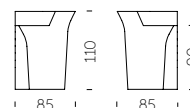

JUMBO CORNER

JUMBO COLLECTION / JORGE NAJERA



WE LOVE HOSPITALITY

Design
KARIM RASHID

catégorie pupitre
matériau polyéthylène

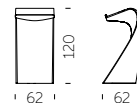

ROLLER BAR



Design
GERD VAN CAUTEREN

catégorie **comptoir avec roues**
matériau **polyéthylène**

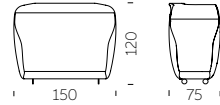

ROLLER BAR / GERD VAN CAUTEREN

WE LOVE HOSPITALITY

SPLAY

Design
KARIM RASHID



catégorie **comptoir**
matériaux **polyéthylène,**
plateau en verre

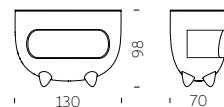



GIÒ POUF



Design
SLIDE STUDIO

catégorie pouf
matériaux polyéthylène,
coussin éco-cuir

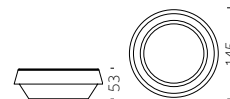

GIÒ POUF / SLIDE STUDIO

WE LOVE HOSPITALITY

SNAKE



Design
SLIDE STUDIO

Voilà le mariage parfait entre l'esthétique et la fonctionnalité: Snake conçoit et organise les espaces avec élégance et essentialité. Lumineux et modulable, Snake crée des ambiances de rêve dans les événements spéciaux et dans des projets "contract" contemporains.

catégories **siège modulaire**
matériau **polyéthylène**

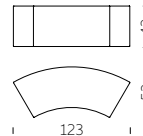

SNAKE / SLIDE STUDIO



WE LOVE HOSPITALITY

SOFT SNAKE



SOFT SNAKE / SLIDE STUDIO

Soft Snake et Soft Cubo sont une nouvelle version encore plus confortable des best-sellers Slide Snake et Cubo. Fabriqués en polyuréthane souple, ils s'accordent parfaitement à leur modèle lumineux en polyéthylène, aussi bien en intérieur qu'en extérieur.

Design
SLIDE STUDIO

catégories **soft siège modulaire**
matériau **polyuréthane souple**

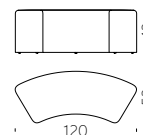

WE LOVE HOSPITALITY

SOFT CUBO

Design
SLIDE STUDIO

catégories **tabouret souple**
matériau **polyuréthane souple**

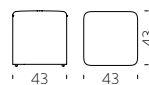

SOFT CUBO / SLIDE STUDIO

WE LOVE HOSPITALITY

PINT



PINT / SLIDE STUDIO

Pint est une table de bar lumineuse extrêmement élégante et aux lignes pures. La forme conique de Pint se marie parfaitement avec le plateau rond en verre trempé, ce qui ajoute une touche de sophistication aux événements et aux projets "contracts".

Design
SLIDE STUDIO

catégories **table**
matériaux **polyéthylène,**
plateau en verre



WE LOVE HOSPITALITY



SQUARE

Design
SLIDE STUDIO

catégories table
matériaux polyéthylène,
plateau en verre

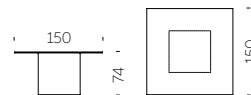

SQUARE / SLIDE STUDIO

WE LOVE HOSPITALITY



GLORIA

GLORIA / MARC SADLER

WE LOVE HOSPITALITY

Design
MARC SADLER

catégories chaise
matériaux polypropylène,
chassis en acier

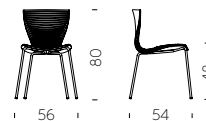

GLORIA MEETING



Design
MARC SADLER



catégories chaise
matériaux polypropylène,
chassis en acier

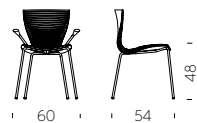



Design
GIANNI ARNAUDO

catégories table
matériau polyéthylène

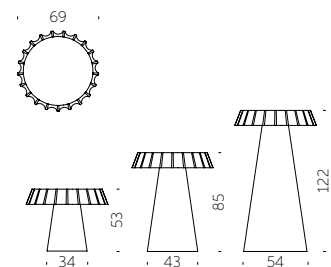



Design
SLIDE STUDIO

catégories **Tabouret**
matériau **polyéthylène**

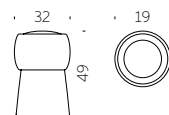





HOPLÀ

Design
MARC SADLER

catégories **table**
matériaux **polyéthylène,**
plateau en hpl

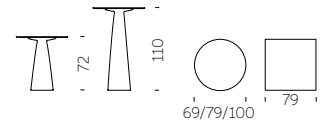

Informelle et raffinée à la fois, Hoplà est une gamme de tables élégantes conçues par Marc Sadler. Chacun peut créer la table Hoplà de ses rêves : vous pouvez choisir entre différentes hauteurs et différentes formes les dessus de table en HPL qui vous conviennent.



DRINK



Design
JORGE NAJERA

catégorie **tabouret haut**
matériau **polyéthylène**

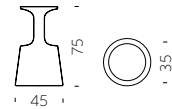

DRINK / JORGE NAJERA

WE LOVE HOSPITALITY



PEAK

Design
AKSU & SUARDI STUDIO

La principale raison du succès de Peak est son design original: sa forme simple et conique à la base se termine par un orifice qui peut servir de porte-bouteille comme de vase romantique. La base à motifs de Peak est disponible en différentes hauteurs.

category **table**
matériaux **polyéthylène,**
plateau en verre

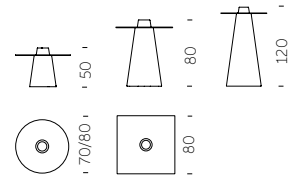

KONCORD + JET



Design
KARIM RASHID



catégorie **tabouret haut**
matériau **polyéthylène**

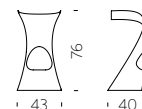

catégories **table**
matériau **polyéthylène**

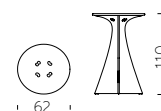

“J’adore le plastique. Je l’ai toujours utilisé et je l’utiliserai toujours. Le plastique est un matériau accessible à tous, chaud, doux, malléable, flexible, confortable, léger et riche en innovations. J’ai donc créé Koncord, une forme complètement unique, que seul le plastique a rendue possible. Le mouvement qui en résulte évoque le dynamisme de notre époque numérique.”



*Good Design
Award 2009*



*Good Design
Award 2019*



AMÉLIE COLLECTION



Design
ITALO PERTICHINI



Collection
AMÉLIE
AMÉLIE DUETTO
AMÉLIE PANCHETTA
AMÉLIE SGABELLO
AMÉLIE SIT UP
AMÉLIE UP

AMÉLIE COLLECTION

catégories chaise, sofa, banc, Tabouret,
tabouret haut, table
matériau polyéthylène



AMÉLIE

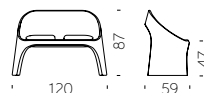

AMÉLIE DUETTO

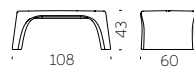

AMÉLIE PANCHETTA

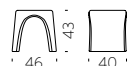

AMÉLIE SGABELLO

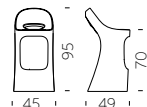

AMÉLIE SIT UP

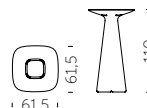

AMÉLIE UP

“L'idée de ce projet provient d'une observation attentive de ce qui nous entoure. Modifier l'existant pour l'adapter aux nouveaux besoins. La forme conique est gage de stabilité et d'empilabilité. Le superflu a été supprimé, voilà comment Amélie est née: solide, stable, empilable”.







Q4



Q4 / JORGE NAJERA

Design
JORGE NAJERA

catégories **chaise**
matériau **polyéthylène**

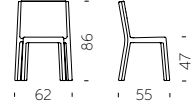

WE LOVE HOSPITALITY



Design
GIÒ COLONNA ROMANO

category table
matériaux polyéthylène,
plateau en verre

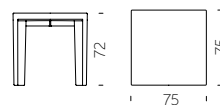

MISTER OF LOVE



Design
MORO & PIGATTI

MISTER OF LOVE / MORO & PIGATTI



catégorie **tabouret haut**
matériau **polyéthylène**

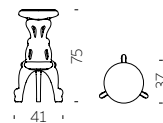

WE LOVE HOSPITALITY

MASTER OF LOVE



Design
MORO & PIGATTI

catégorie **table**
matériaux **polyéthylène,**
plateau en hpl

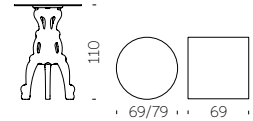

PRINCESS OF LOVE



Design
MORO & PIGATTI

catégories chaise
matériau polyéthylène

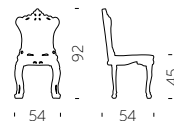

LORD OF LOVE



Design
MORO & PIGATTI

catégorie **table**
matériaux **polyéthylène,**
plateau en hpl

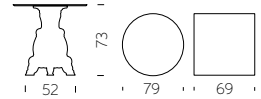

LORD OF LOVE / MORO & PIGATTI

WE LOVE HOSPITALITY

SIR OF LOVE



Design
MORO & PIGATTI

catégories table
matériaux polyéthylène,
plateau en verre,
plateau en hpl



Avec sa présence royale et majestueuse, la table Sir of Love transforme n'importe quelle soirée en un véritable événement chic. Ses quatre pieds cambrés sont riches en détails, à l'image du style baroque italien, même si elle est en polyéthylène, matériau contemporain et pop.



HOSPITALITY

YOU MAY ALSO LIKE



SUMMERTIME

design **GIÒ COLONNA ROMANO**
catégories **pouf**
matériau **polyéthylène**

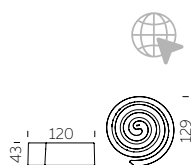

BOT ONE

design **FABIO DELLA FIORENTINA**
catégories **pouf**
matériau **polyéthylène**

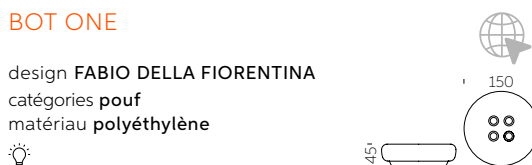

MOON

design **ALAIN HADIFE**
catégories **pouf**
matériau **polyéthylène**

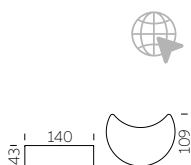

YPSILON

design **SLIDE STUDIO**
catégories **siège modulaire**
matériau **polyéthylène**

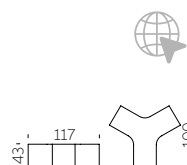



EXOFA

design **JORGE NAJERA**
catégories **armchair**
matériau **polyéthylène**

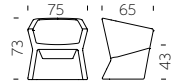

DOUBLIX

design **STIRUM DESIGN**
catégories **chaise**
matériau **polyéthylène**

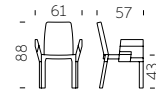

LAZY BONES

design **BARNABY GUNNING**
catégories **tabouret haut**
matériau **polyéthylène**

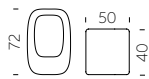

ATLAS

design **GIORGIO BISCARO**
catégories **banc**
matériau **polyéthylène**



ALIBABA TABOURET

design **GIÒ COLONNA ROMANO**
catégories **Tabouret**
matériau **polyéthylène**,

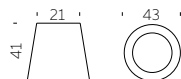

X2

design **SLIDE STUDIO**
catégories **table**
matériau **polyéthylène**

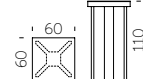

We Love

COMPLEMENTS





AMORE OCEAN



Design
GIÒ COLONNA ROMANO



catégories **banc**
matériaux **recycler le plastique des filets de filets de pêche et cordages marins**



Pour célébrer le 10e anniversaire de la banquette Amore, Amore Ocean est née en tant qu'édition spéciale fabriquée avec des matériaux recyclés dérivés de filets de pêche et de cordages marins. Disponible en deux couleurs exclusives, Atlantic Blue et Pacific Green, Amore Ocean allie l'élégance, l'innovation et un fort engagement en faveur de la durabilité, portant avec elle un message de respect pour la mer et l'environnement.



watch the video!



AMORE

Design
GIÒ COLONNA ROMANO

catégories **banc**
matériau **polyéthylène**



“Le banc Amore représente l’union des principales caractéristiques de la production SLIDE. Amour de la couleur, amour du design original, amour des formes insolites. Ce banc est une sculpture et un hymne à l’amour qui devrait être présent sous toutes ses formes dans chaque foyer”.



ENJOY

Design
ADRIANA LOHMANN,
GIÒ COLONNA ROMANO

catégories **banc**
matériau **polyéthylène**



Sinueux, ergonomique et symétrique, une sculpture fonctionnelle symbole de bonheur: Enjoy est le banc conçu par Adriana Lohmann et Giò Colonna Romano, conçu et construit pour deux places, car la joie doit être partagée! Enjoy est polyvalent, prêt à apporter son souhait de joie de vivre en intérieur comme en extérieur: le mot se lit à l'identique des deux côtés.





Design
KAZUKO OKAMOTO

catégories **banc**
matériau **polyéthylène**



Le banc WOW, calligraphique et palindrome, devient MOM quand on le retourne, crée émerveillement et joie dans tout type d'environnement. Cette assise pop rend hommage à la culture de la bande dessinée au Japon où est né Kazuko Okamoto.



AMBROGIO



Design

FAVARETTO&PARTNERS

catégories **table de service**
matériaux **polyéthylène,**
plateau amovible en bois

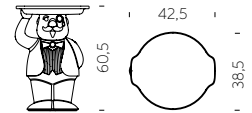

“Ambrogio et Amanda, en clin d’oeil à la nature, sont des objets sympathiques et fascinants mais en même temps écologiques. Grâce à Ambrogio et Amanda, le design devient accessible, plus éthique et respectueux de notre planète”.



AMANDA



Design

FAVARETTO&PARTNERS



catégories **table de service**

matériaux **polyéthylène,**

plateau amovible en bois

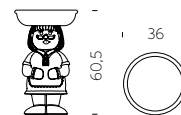



TOGETHER

Design
FAVARETTO&PARTNERS

catégories table de service
matériau polyéthylène, ecoAllene

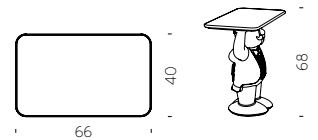

Amanda et Ambrogio n'ont jamais été aussi proches! Favaretto&Partners crée la nouvelle table de service Together, qui naît de l'union des figures d'Amanda et d'Ambrogio. Together est une table à double face qui rappelle les formes d'Amanda d'un côté et d'Ambrogio de l'autre, et qui est idéale pour être placée à côté d'un canapé pour un diner plateau télé ou utilisée comme vide-poche, pour une touche pop dans un projet résidentiel, ou à coté de la table d'un restaurant, comme table d'appoint pour poser un seau à champagne per exemple.



BUNNY

COSMO BUNNY

Design
AKI KURODA

catégories complément
matériau polyéthylène

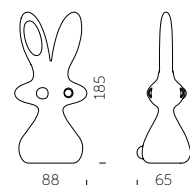
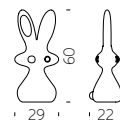

Les sculptures Bunny et Cosmo Bunny sont le fruit du flair créatif du grand artiste japonais Aki Kuroda et d'une collaboration avec la galerie Yoyo Maeght. Avec ses grandes oreilles et son regard perplexe, la silhouette incomparable de Bunny et Cosmo Bunny remplit les pièces de son adorable charme. La petite version, Bunny, et la grande version, Cosmo Bunny, sont la synthèse parfaite de la sculpture artistique, pour leur forme inimitable, et de la production industrielle, réalisée en polyéthylène par rotomoulage.



GIOTTO MIRROR



Design
ROBERTO PAOLI



Collection
GIOTTO Mirror 80
GIOTTO Mirror 80 LIGHT
GIOTTO Mirror 110
GIOTTO Mirror 110 LIGHT

catégories miroir
matériaux polyéthylène, miroir

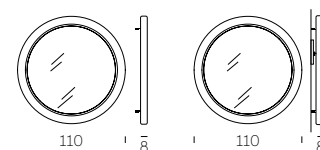
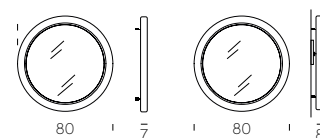

Le cercle parfait de Roberto Paoli devient un miroir essentiel et élégant : Giotto Mirror personnalise l'ameublement contractuel et résidentiel grâce aux innombrables combinaisons de dimensions et de couleurs. Disponible en deux tailles, Giotto Mirror peut donner une touche de lumière dans la version lumineuse, une âme pop dans les couleurs standard ou un style plus glamour dans la version laquée.



CORDIALE MIRROR



Design
ROBERTO PAOLI

Collection
CORDIALE Mirror M
CORDIALE Mirror L

Catégories **miroir**
matériaux **polyéthylène, miroir**

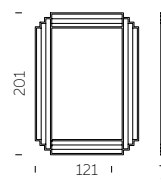
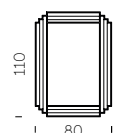

La collection Cordiale s'enrichit de Cordiale Mirror, le miroir aux formes et aux rainures qui rappelle le style Art déco de toute la collection. Équilibré, raffiné et doté d'une forte personnalité, Cordiale Mirror est disponible en deux tailles différentes et dans toutes les couleurs standard et laquées.



CORDIALE MIROIR / ROBERTO PAOLI

WE LOVE COMPLIMENTS

FRAME OF LOVE



Design
MORO & PIGATTI



catégories **cadre**
matériau **polyéthylène**

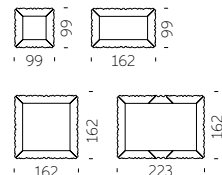

Vintage et sophistiqué, Frame of Love est idéal dans tout type d'environnement intérieur et extérieur, tant dans l'espace privé que public. Il est possible de créer différentes compositions avec des cadres de différentes couleurs ou tailles.



MIRROR OF LOVE



Design
MORO & PIGATTI

catégories **miroir**
matériaux **polyéthylène,**
miroir

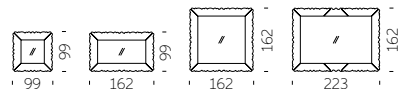

Mirror of Love est l'objet de design parfait pour les princesses et les princes irrévérencieux et contemporains. Mirror of Love est disponible en quatre tailles différentes, mais il ne passe jamais inaperçu.



X-POT COLLECTION



Design
SLIDE STUDIO

catégories vase
matériau polyéthylène

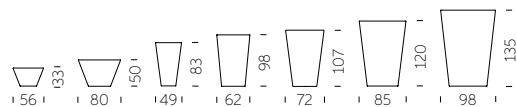

Coloré et minimaliste: la double paroi et sa base ronde rendent X-Pot idéal pour tout type d'environnement. Les différentes tailles des pots permettent à la ligne X-Pot de donner une touche de couleur et d'élégance lumineuse aux jardins et aux terrasses privées, ou à l'accueil des clients dans les hôtels, les restaurants ou les magasins.



Y-POT COLLECTION



Design
SLIDE STUDIO

catégories vase
matériau polyéthylène

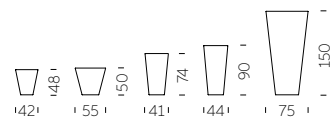

Lumineux ou laqué, aux couleurs vives ou entièrement blanc: Y-Pot est la bonne idée pour personnaliser les environnements intérieurs ou extérieurs. La forme carrée et les différentes tailles de Y-Pot conviennent aussi bien aux espaces publics qu'aux appartements privés.



QUADRA

Design
GIÒ COLONNA ROMANO

Quadra est une collection de pots à la forme simple et linéaire. Toutefois, la surface est enrichie de rayures horizontales qui produisent des facettes et donnent du mouvement à l'ensemble du produit. Sa forme simple et son élégance rendent la ligne Quadra idéale dans n'importe quel environnement intérieur et extérieur.

catégories **vase**
matériau **polyéthylène**

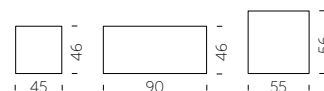

QUADRA / GIÒ COLONNA ROMANO

WE LOVE COMPLÉMENTS



QUADRA SEPARÉ



Design
GIÒ COLONNA ROMANO

catégories vase, separé
matériau polyéthylène

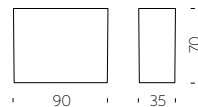

QUADRA SEPARÉ / GIÒ COLONNA ROMANO

WE LOVE COMPLÉMENTS



BAMBOO



BAMBOO / TOUS LES TROIS

Bamboo est un pot polyvalent et multiforme qui répond aux besoins les plus divers en termes d'aménagement d'espaces. Ce pot de fleurs coloré est un objet multifonctionnel pour l'intérieur et l'extérieur: sa structure haute et fine fait de Bamboo un pot de fleurs mais aussi un paravent.

Design
TOUS LES TROIS

catégories vase, séparé
matériau polyéthylène

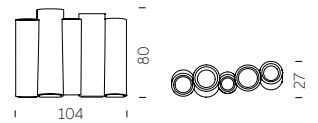

WE LOVE COMPLÉMENTS



PRIVÉ

Privé est un pot au design sinueux qui devient une cloison élégante lorsqu'il est complété par un panneau en plexiglas. Privé est sophistiqué mais en même temps fonctionnel, en raison de sa modularité. Voilà pourquoi Privé est une option parfaite pour les petits et grands espaces, en intérieur comme en extérieur.

Design
SLIDE STUDIO

catégories **vase, séparé**
matériaux **polyéthylène,**
plexiglass

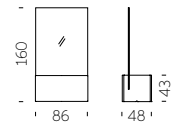

WAVE POT

Design
SLIDE STUDIO

WAVE POT / SLIDE STUDIO

catégories vase
matériau polyéthylène

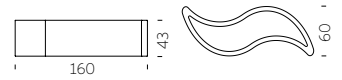

WE LOVE COMPLÉMENTS



BASE POT

Design
SLIDE STUDIO

catégories vase
matériau polyéthylène

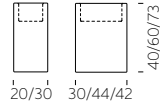

BASE POT / SLIDE STUDIO

WE LOVE COMPLÉMENTS

GEAR POT

Design
ANASTASIA IVANYUK

Gear Pot s'inspire de la forme typique d'un engrenage mécanique. Il est modulable: plusieurs Gear Pots peuvent être juxtaposés ou placés côte à côte, s'emboîtant comme un véritable engrenage, pour créer des compositions ludiques et colorées. Tout espace s'en verra transformé en un environnement unique.

catégories **vase**
matériau **polyéthylène**

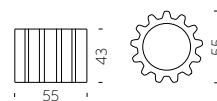

GIÒ COLLECTION



Design
GIÒ COLONNA ROMANO

Le pot de fleurs traditionnel devient surdimensionné et avec une surface à multiples facettes: telles sont les caractéristiques principales de Giò Tondo, Big Giò et Giò Monster. La réinterprétation macro des pots traditionnels donne d'énormes pots qui attirent immédiatement l'attention.



catégories vase
matériau polyéthylène

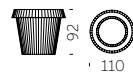

GIÒ TONDO

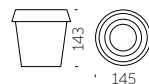

BIG GIÒ

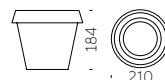

GIÒ MONSTER

IL VASO COLLECTION



Design
GIÒ COLONNA ROMANO

catégories vase
matériau polyéthylène

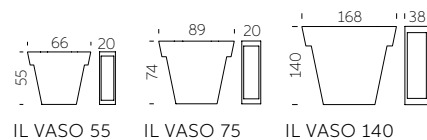

“Polyvalent et minimaliste, Il Vaso joue avec différents plans dimensionnels pour créer des décors ludiques. Le design de Il Vaso est un pot stylisé, une version de bande dessinée de l’objet traditionnel pour le jardin”.



BOOKY

BOOKY / GIÒ COLONNA ROMANO

WE LOVE COMPLÉMENTS

Design
GIÒ COLONNA ROMANO

catégories bibliothèque
matériau polyéthylène

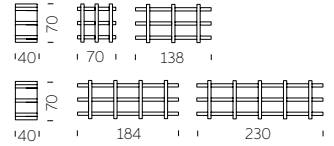

MYBOOK

Design
GIÒ COLONNA ROMANO



catégories bibliothèque
matériau polyéthylène

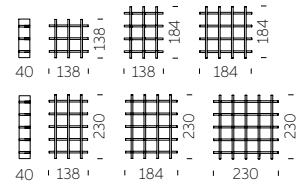

MYBOOK / GIÒ COLONNA ROMANO

WE LOVE COMPLÉMENTS



Design
TAEKE HALMA

catégories bibliothèque
matériau polyéthylène

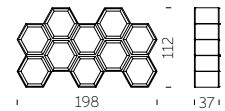

“En design, j’ai essayé de créer un objet apparemment ludique et léger, mais qui soit en réalité très résistant. La forme hexagonale des cellules individuelles permet à l’utilisateur de personnaliser chaque alvéole, ce qui crée automatiquement un style assez artistique, étant donné que les différents objets ne sont pas strictement alignés horizontalement”.

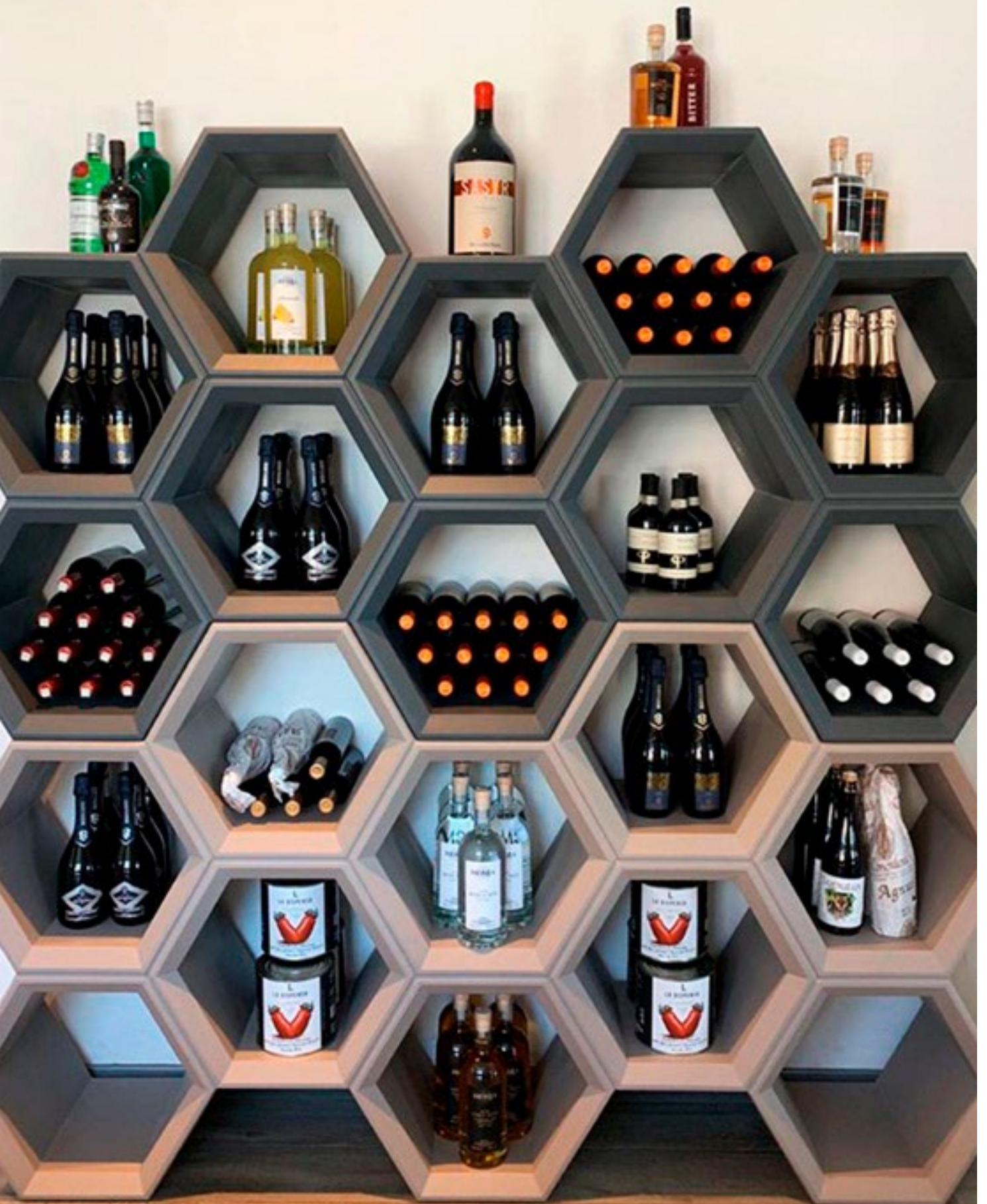

OPEN CUBE



Design
SLIDE STUDIO

OPEN CUBE / SLIDE STUDIO

catégories **display modulaire**
matériau **polyéthylène**

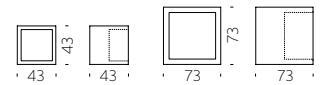

WE LOVE COMPLÉMENTS

JOKER OF LOVE



Design
MORO & PIGATTI

catégories **display modulaire**
matériau **polyéthylène**

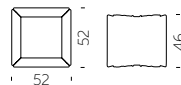

JOKER OF LOVE / MORO & PIGATTI

WE LOVE COMPLÉMENTS

LIGHT DRINK



Design
JORGE NAJERA

catégories porte-bouteilles
matériau polyéthylène

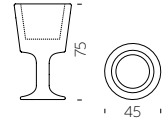

LIGHT DRINK / JORGE NAJERA

WE LOVE COMPLÉMENTS



KALIMERA



Design
SLIDE STUDIO

Kalimera est la co-star indispensable pour déclencher des applaudissements et espiègles. Kalimera signifie "Bonjour" en grec: grâce à sa forme rappelant une coquille d'oeuf, ce porte-bouteille est idéal pour donner une touche informelle à n'importe quel décor intérieur et extérieur.

catégories **porte-bouteilles**
matériau **polyéthylène**



COMPLÉMENTS

YOU MAY ALSO LIKE



MYFLOWER

design **FLAVIO LUCCHINI**
catégories **siège**
matériau **polyéthylène**

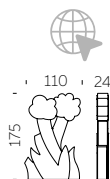

MAG

design **ELI JACOBSON**
catégories **porte-magazines**
matériau **polyéthylène**

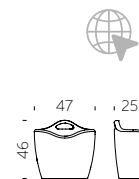

WAVE

design **GIÒ COLONNA ROMANO**
catégories **banc**
matériau **polyéthylène**

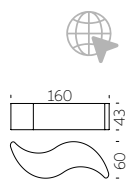

IRON

design **SEBASTIAN BERGNE**
catégories **banc modulaire**
matériau **polyéthylène**

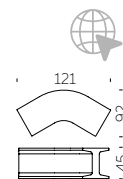



PIXEL

design **STUDIO TONINO**
catégories **miroir**
matériaux **polyéthylène,**
miroir

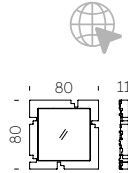

MR. GIÒ + MR. GIÒ SPECCHIO

design **GIÒ COLONNA ROMANO**
catégories **valet + miroir**
matériau **polyéthylène,**
miroir

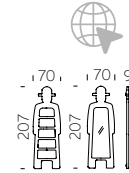

MON AMOUR

design **ALEX SACCHETTI**
catégories **vase, porte-bouteilles**
matériau **polyéthylène**

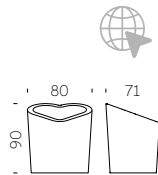

CUBIC YO

design **GIULIO CAPPELLINI**
catégories **vase**
matériau **polyéthylène**
with wheels

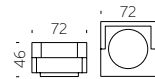

S-POT

design **SLIDE STUDIO**
catégories **vase**
matériau **polyéthylène**

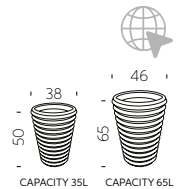

STAR

design **SLIDE STUDIO**
catégories **vase**
matériau **polyéthylène**

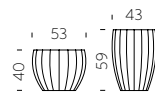

COMPLÉMENTS YOU MAY ALSO LIKE

We Love MATERIALS

La haute qualité de nos produits provient de la matière première utilisée, mais pas seulement. Ces dernières années, nous avons enrichi le polyéthylène par des procédés uniques et des accessoires innovants.



polyéthylène standard
polyéthylène standard spécial
polyéthylène lumineux
finitions spéciales lumineuses
laquée mate/brillante
polyuréthane souple
textiles
hpl

POLYÉTHYLÈNE STANDARD

La matière première qui nous représente le mieux, c'est le polyéthylène à basse densité, 100% recyclable et, dans certains coloris, entièrement obtenu à partir de plastique recyclé. La palette de nos 13 couleurs standard s'étale des plus vives aux plus neutres pour répondre à tous les besoins.

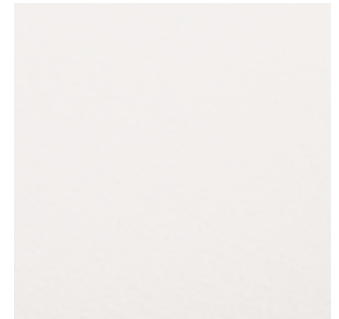

milky white



dove grey



powder blue



malva green



lime green



saffron yellow



pumpkin orange



flame red



sweet fuchsia

RECYCLED

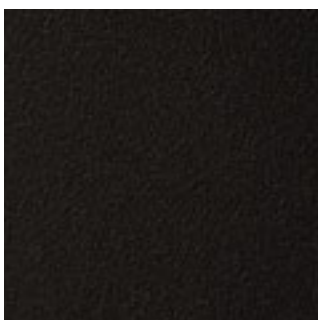

jet black

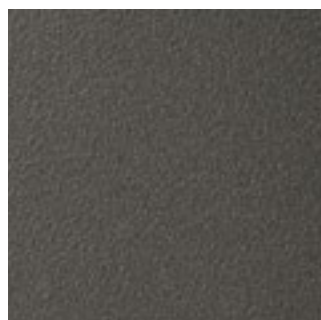

elephant grey

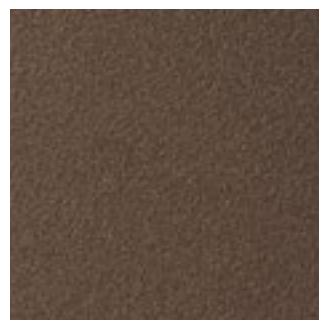

chocolate brown



argil grey



POLYÉTHYLÈNE STANDARD SPÉCIAL

OCEAN

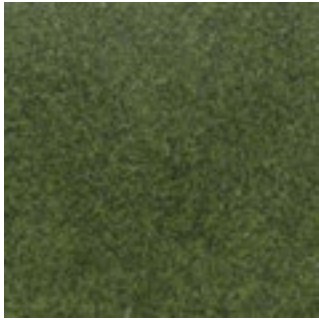

pacific green



atlantic blue

Pour sublimer davantage certains produits, nous avons créé des coloris ad hoc. En plus des nuances et des procédés uniques qui donnent un effet de marbre ou cuir à notre polyéthylène, nous avons également introduit de nouveaux matériaux d'origine naturelle qui apportent une seconde vie au plastique.

SECOND LIFE PLASTIC

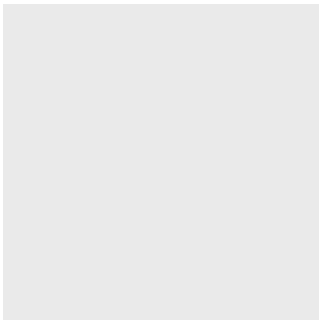

coconut grey



grapes blue

BIOPLASTIC



sahara sand



savannah land

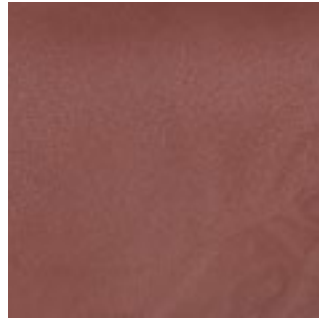

namibian desert

WE MAKE MATERIALS



mahogany leather



saddle leather



granito

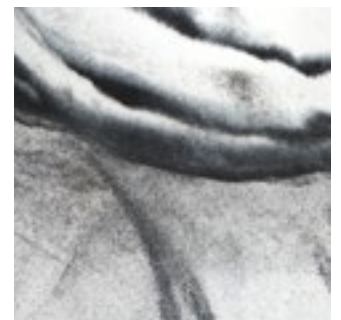

arabescato



POLYÉTHYLÈNE LUMINEUX

Des couleurs chaudes et des ambiances invitantes : nos couleurs vives laissent transparaître de manière homogène la lumière qui émane de l'ampoule située à l'intérieur. Light White et Light Vanilla sont parfaits pour l'intérieur et l'extérieur, les autres couleurs sont exclusivement conseillées pour les intérieurs.

WE MAKE MATERIALS

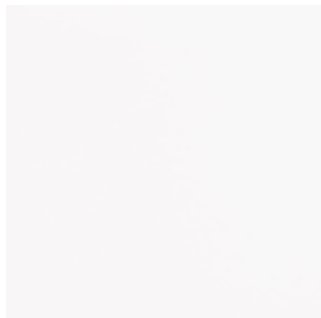

light white

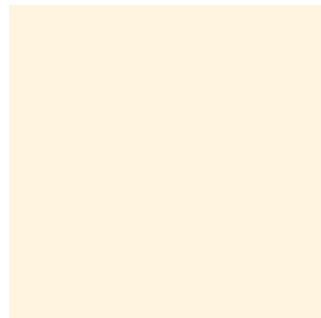

light vanilla



light blue



light green



light yellow



light orange



light red



light pink

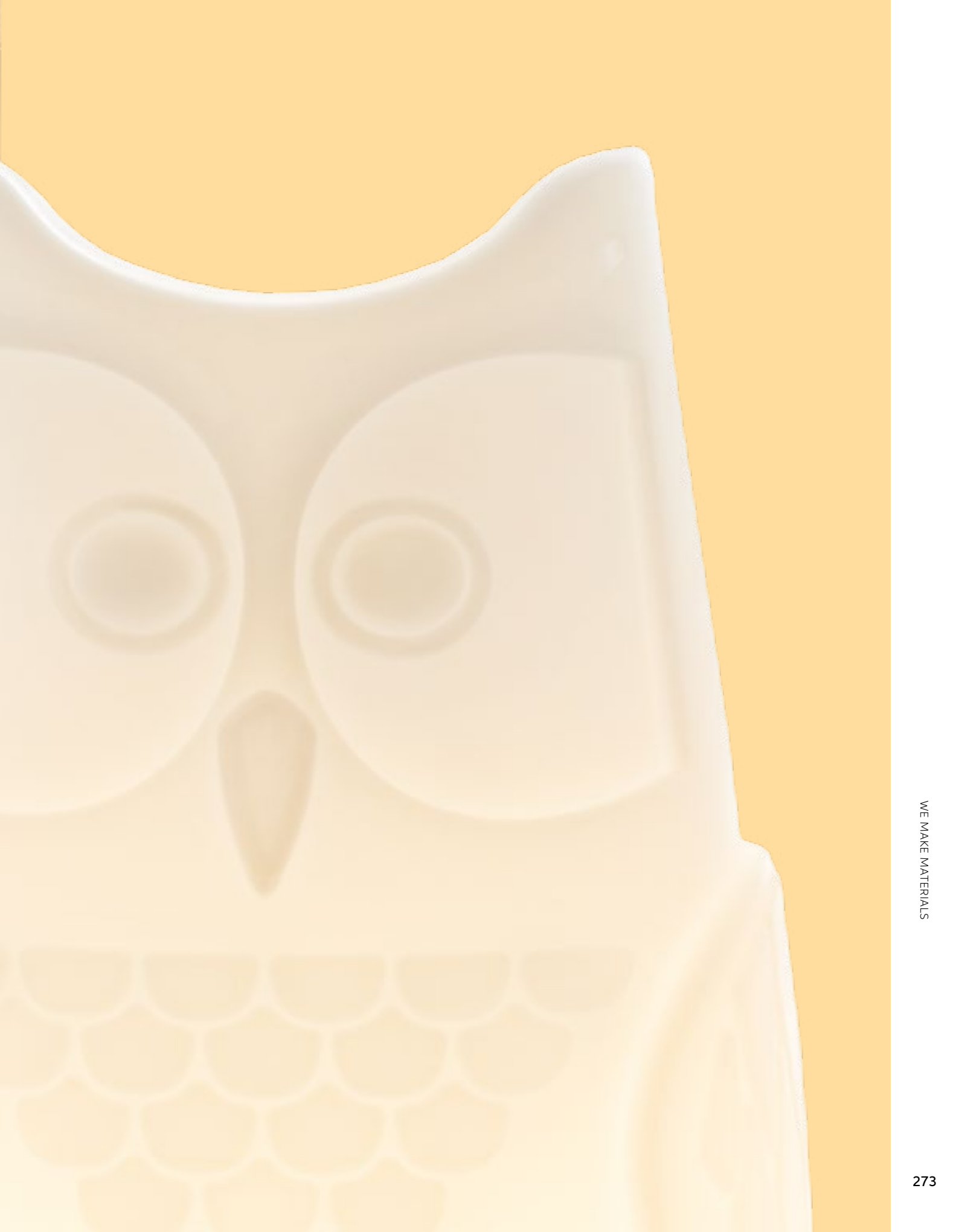

FINITIONS SPÉCIALE LUMINEUSES

Pour rendre nos lampes plus précieuses, nous leur faisons subir de nombreux traitements. Effet marbre ou papier de riz, les finitions spéciales lumineuses embellissent certains de nos produits. Les finitions spéciales couvrent toute la surface du produit, donnant des effets de lumière tamisée.

WE MAKE MATERIALS



PE grey veinings marble

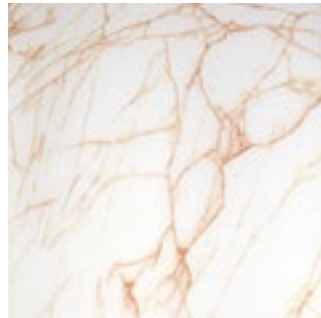

PE red veinings marble



PE japanese paper



SAN transparent blown glass



METHACRYLATE silky white

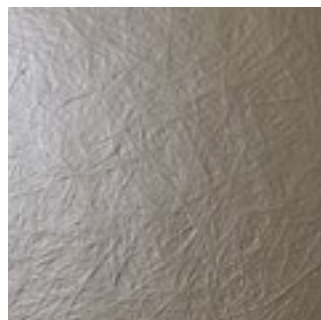

FIBERGLASS beige grey

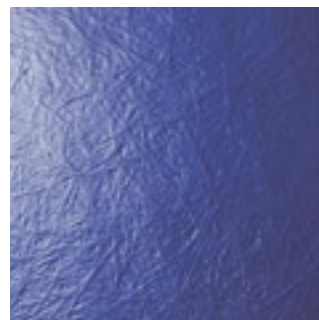

FIBERGLASS sapphire blue

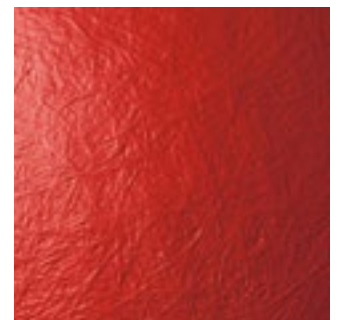

FIBERGLASS rubine red



LAQUÉE MATE/BRILLANTE/CHROMÉ

Voici la finition la plus luxueuse qui soit : les couleurs laquées peuvent être brillantes, mates ou métallisées pour donner une touche encore plus "glamour" à nos produits. Sur demande, il est possible de personnaliser au maximum la couleur du produit: une couleur RAL particulière ou bien l'utilisation de plusieurs couleurs.

CHROME



chrome gold



chrome silver

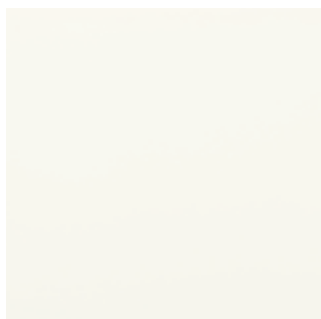

absolute white



glamour black

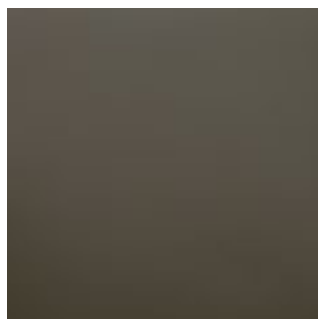

vanity grey



charming ivory



supreme red



metallic gold

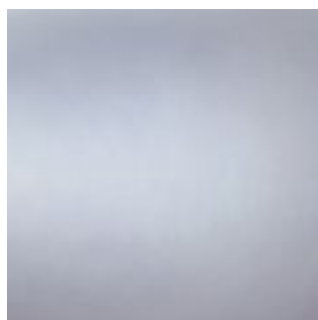

metallic silver



metallic copper



POLYURÉTHANE SOUPLE

Nos produits en polyuréthane souple sont confortables, idéaux pour l'extérieur, faciles à entretenir et à nettoyer. Aux formes épurées ou plus fantaisistes, les produits en polyuréthane souple offrent une assise confortable en de nombreux coloris

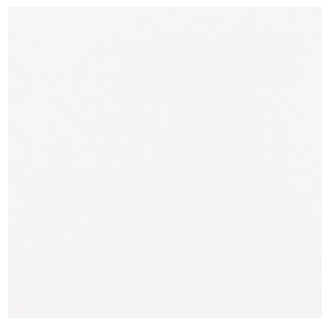

soft white

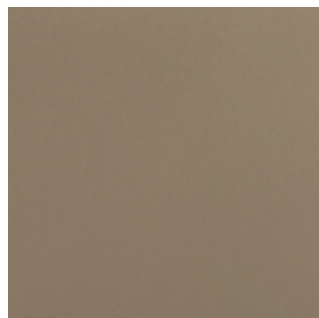

soft argil



soft yellow



TEXTILES

Les sièges deviennent de plus en plus confortables, sans sacrifier la qualité: certains de nos produits ont en effet des coussins moelleux recouverts de tissu imperméable ou de cuir écologique. Amovibles et lavables en machine, ils favorisent la détente en extérieur.



cotton white

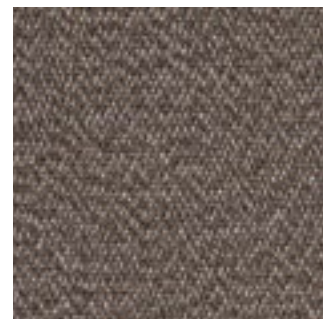

london brown

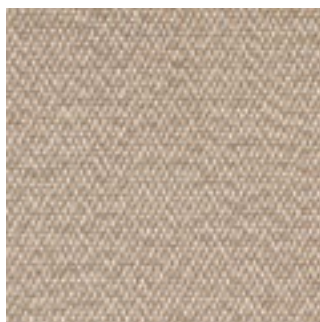

dune sand

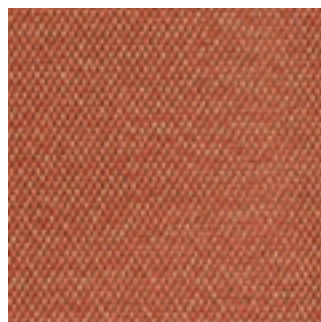

earth orange

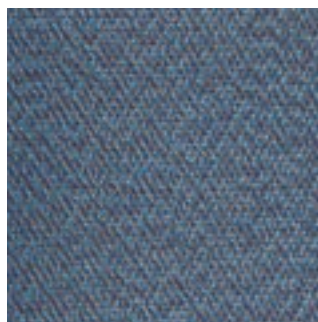

river blue



mineral grey

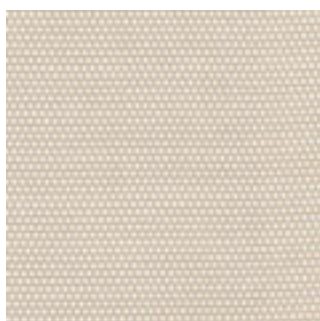

avena

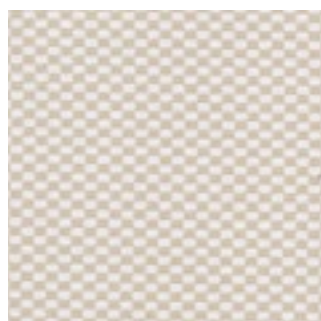

simmetria avena

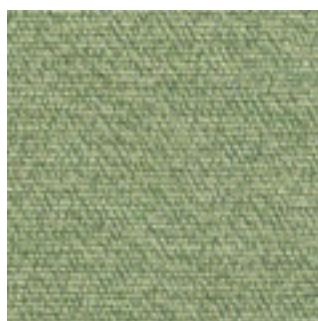

rosemary green



simmetria green



ivory white

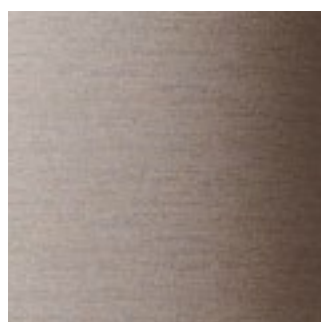

melange ecru



ECOLEATHER cream



ECOLEATHER light grey



HPL

Nos plateaux sont en HPL, un matériau facile à nettoyer et à entretenir, léger et résistant. Les plateaux supérieurs sont disponibles en blanc classique ou avec des nuances qui rappellent les textures naturelles du marbre et des pierres.

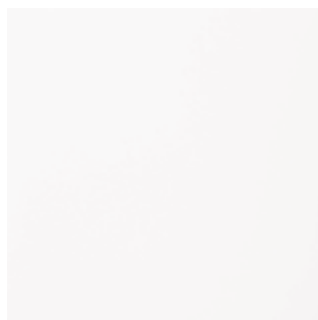

white

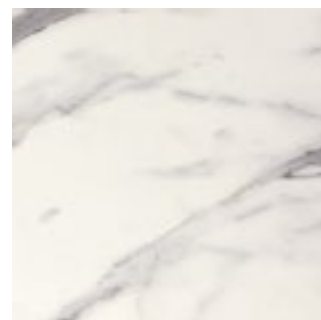

calacatta



sierra



cementino



ardesia

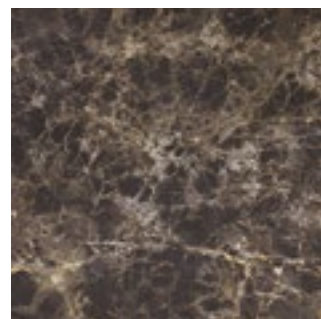

imperiale veneto

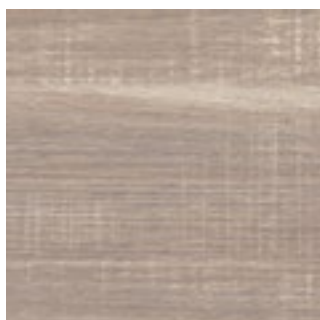

rovere

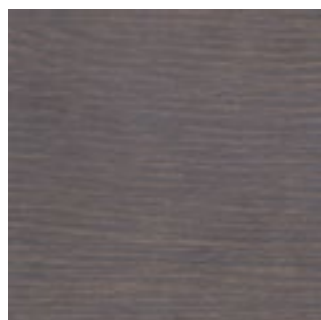

wengé



light grey



saddle leather



INDEX

WE LOVE

- 2 twenty years of making
- 6 Italy
- 8 sustainability
- 10 design
- 12 art
- 14 hospitality
- 16 custom projects
- 18 events
- 20 happy moments

PRODUCTS

- 22 icons
- 36 furniture
- 102 lights
- 166 hospitality
- 216 compléments

MATÉRIELS

- 268 standard polyéthylène
- 270 special standard polyéthylène
- 272 lighting polyéthylène
- 274 special lighting finishing
- 276 lacquered matt/glossy
- 278 polyuréthane souple
- 280 textile
- 282 hpl

INDEX PAR CATÉGORIE

ASSISES

202 AMÉLIE
202 AMÉLIE DUETTO
202 AMÉLIE PANCHETTA
202 AMÉLIE SGABELLO
202 AMÉLIE SIT UP
220 AMORE
218 AMORE OCEAN
215 ATLAS
42 BIG KROKO
88 BLOS
88 BLOSSY
214 BOT ONE
90 CHUBBY
90 CHUBBY LOW
193 CINCIN
38 COLISEUM
100 CUBO POUF
100 DOUBLE U
215 DOUBLIX
198 DRINK
215 EXOFA
100 GEAR
94 GELÉE
94 GELÉE GRAND
94 GELÉE LOUNGE
184 GIÒ POUF
190 GLORIA
191 GLORIA MEETING
92 HAPPYLIFE
264 IRON
86 KAMI ICHI
86 KAMI SAN
86 KAMI YON
200 KONCORD
42 KROKO
215 LAZY BONES
78 LITTLE PRINCE OF LOVE
79 LITTLE QUEEN OF LOVE
68 LOW LITA
68 LOW LITA LOUNGE
68 LOW LITA LOVE
62 MARA

62 MARA POUF
62 MARA SOFA
208 MISTER OF LOVE
34 PANDORO
80 PONENTE
210 PRINCESS OF LOVE
206 Q4
76 QUEEN OF LOVE
82 RAP
82 RAP CHAIR
58 RIBS
58 RIBS UP
185 SNAKE
187 SOFT CUBO
186 SOFT SNAKE
214 SUMMERTIME
101 TARTA
42 THREEBÙ
101 TIC TAC
264 WAVE
224 WOW
214 YPSILON
98 ZOE

TABLES

228 AMANDA
226 AMBROGIO
202 AMÉLIE UP
101 AMORE TABLE
88 BLOS LOW TABLE
90 CHUBBY SIDE TABLE
26 DUKE OF LOVE
98 ED
192 FIZZZ
207 GINO
196 HOPLÀ
200 JET
86 KAMI NI
211 LORD OF LOVE
68 LOW LITA TABLE
62 MARA LOW TABLE
209 MASTER OF LOVE
50 OTTOCENTO

50 OTTOCENTO MINI
56 OTTOCENTO UP
199 PEAK
188 PINT
212 SIR OF LOVE
101 SLOTH
189 SQUARE
101 TAO
101 TARTA LOW TABLE
101 TEA TIME
100 TOY
215 X2

COMPLÉMENTS

232 BUNNY/COSMO BUNNY
256 BOOKY
222 ENJOY
238 FRAME OF LOVE
258 HEXA
261 JOKER OF LOVE
263 KALIMERA
262 LIGHT DRINK
264 MAG
240 MIRROR OF LOVE
265 MR. GIÒ
265 MR. GIÒ SPECCHIO
257 MYBOOK
264 MYFLOWER
260 OPEN CUBE
265 PIXEL

COMPTOIRS

174 BREAK BAR
174 BREAK CORNER
174 BREAK LINE
168 CORDIALE
168 CORDIALE CORNER
168 CORDIALE WELCOME
174 ICE BAR
179 JUMBO BAR
179 JUMBO CORNER

181 ROLLER BAR
178 SNACK BAR
182 SPLAY
180 SWISH
230 TOGETHER

VASES

248 BAMBOO
251 BASE POT
253 BIG GIÒ
88 BLOS POT
265 CUBIC YO
252 GEAR POT
253 GIÒ MONSTER
253 GIÒ TONDO
254 IL VASO
265 MON AMOUR
249 PRIVÉ
246 QUADRA
247 QUADRA SEPARÉ
265 S-POT
265 STAR
42 THREEBÙ POT
250 WAVE POT
242 X-POT
244 Y-POT

LAMPES

120 ACQUAGLOBO
154 ALI BABA STEEL
156 ALI BABA WOOD
130 BALLOON
104 BANANA LEAF
164 BIJOUX
32 BUBO
162 CARMEN
164 CONO
129 CORDIALE APPLIQUE
128 CORDIALE LUMIÈRE
142 CORDIALINA
141 CROWN OF LOVE
161 CUBO

| | | | |
|-----|-------------------|-----|-------------------|
| 161 | CUBO HANGING | 126 | MURANO HANGING |
| 148 | CUCUN | 126 | MURANO TIGE |
| 138 | CUPOLE | 162 | OTELLO |
| 140 | DAME OF LOVE | 32 | OTELLO MINI |
| 160 | DINO | 152 | PIVOT |
| 137 | ELIOS | 136 | PLUME |
| 155 | FIACCOLA ALI BABA | 163 | PRÊT-À-PORTER |
| 163 | FIAMMA | 150 | PUPA |
| 163 | FIAMMETTA | 163 | PURE |
| 164 | FLUO | 34 | SIRIO |
| 132 | FLUX | 108 | SLIM |
| 132 | FLUX HANGING | 134 | SPIN |
| 132 | FLUX UP | 112 | STILETTO APPLIQUE |
| 116 | GIOTTO | 112 | STILETTO SHARD |
| 120 | GLOBO | 112 | STILETTO X |
| 120 | GLOBO HANGING | 112 | STILETTO Y |
| 120 | GLOBO TIGE | 165 | SUNDAY |
| 165 | GLOBO WALL | 164 | THERE |
| 157 | GLOBO WOOD | 42 | THREEBÙ TOTEM |
| 162 | HERE | | |
| 165 | ICO | | |
| 32 | JUMPIE | | |
| 32 | JUNIOR | | |
| 165 | JUXT | | |
| 158 | KING OF LOVE | | |
| 162 | KOKÒ | | |
| 163 | KOLME | | |
| 163 | KRISTALINA | | |
| 163 | KUUSI | | |
| 26 | LADY OF LOVE | | |
| 164 | LIGHTTREE | | |
| 163 | LOVE | | |
| 144 | LUNA | | |
| 159 | MADAME OF LOVE | | |
| 164 | MANHATTAN | | |
| 34 | MERRY CUBO | | |
| 165 | MESH | | |
| 124 | MINERAL | | |
| 124 | MINERAL HANGING | | |
| 124 | MINERAL STAND | | |
| 124 | MINERAL TIGE | | |
| 165 | MOLLY | | |
| 214 | MOON | | |
| 126 | MURANO | | |

INDEX ALPHABÉTIQUE

- A**
- 120 ACQUAGLOBO
 - 154 ALI BABA STEEL
 - 156 ALI BABA WOOD
 - 228 AMANDA
 - 226 AMBROGIO
 - 202 AMÉLIE
 - 202 AMÉLIE DUETTO
 - 202 AMÉLIE PANCHETTA
 - 202 AMÉLIE SGABELLO
 - 202 AMÉLIE SIT UP
 - 202 AMÉLIE UP
 - 220 AMORE
 - 218 AMORE OCEAN
 - 101 AMORE TABLE
 - 215 ATLAS
- B**
- 248 BAMBOO
 - 104 BANANA LEAF
 - 130 BALLOON
 - 251 BASE POT
 - 253 BIG GIÒ
 - 42 BIG KROKO
 - 164 BIJOUX
 - 88 BLOS
 - 88 BLOS LOW TABLE
 - 88 BLOS POT
 - 88 BLOSSY
 - 256 BOOKY
 - 214 BOT ONE
 - 174 BREAK BAR
 - 174 BREAK CORNER
 - 174 BREAK LINE
 - 32 BUBO
 - 232 BUNNY/COSMO BUNNY
- C**
- 162 CARMEN
 - 90 CHUBBY
 - 90 CHUBBY LOW
 - 90 CHUBBY SIDE TABLE
- 193 CINCIN
- 38 COLISEUM
- 164 CONO
- 168 CORDIALE
- 129 CORDIALE APPLIQUE
- 168 CORDIALE CORNER
- 128 CORDIALE LUMIÈRE
- 168 CORDIALE WELCOME
- 142 CORDIALINA
- 141 CROWN OF LOVE
- 265 CUBIC YO
- 161 CUBO
- 161 CUBO HANGING
- 100 CUBO POUF
- 148 CUCUN
- 138 CUPOLE
- D**
- 140 DAME OF LOVE
- 160 DINO
- 100 DOUBLE U
- 215 DOUBLIX
- 198 DRINK
- 26 DUKE OF LOVE
- E**
- 98 ED
- 137 ELIOS
- 222 ENJOY
- 215 EXOFA
- F**
- 155 FIACCOLA ALI BABA
- 163 FIAMMA
- 163 FIAMMETTA
- 192 FIZZ
- 164 FLUO
- 132 FLUX
- 132 FLUX HANGING
- 132 FLUX UP
- 238 FRAME OF LOVE
- G**
- 100 GEAR
- 252 GEAR POT
- 94 GELÉE
- 94 GELÉE GRAND
- 94 GELÉE LOUNGE
- 207 GINO
- 253 GIÒ MONSTER
- 184 GIÒ POUF
- 253 GIÒ TONDO
- 116 GIOTTO
- 120 GLOBO
- 120 GLOBO HANGING
- 120 GLOBO TIGE
- 165 GLOBO WALL
- 157 GLOBO WOOD
- 190 GLORIA
- 191 GLORIA MEETING
- H**
- 92 HAPPYLIFE
- 162 HERE
- 258 HEXA
- 196 HOPLÀ
- I**
- 174 ICE BAR
- 165 ICO
- 254 IL VASO
- 264 IRON
- J**
- 200 JET
- 261 JOKER OF LOVE
- 179 JUMBO BAR
- 179 JUMBO CORNER
- 32 JUMPIE
- 32 JUNIOR
- 165 JUXT
- K**
- 263 KALIMERA
- 86 KAMI ICHI
- 86 KAMI NI
- 86 KAMI SAN
- 86 KAMI YON
- 158 KING OF LOVE
- 162 KOKÒ
- 163 KOLME
- 200 KONCORD
- 163 KRISTALINA
- 42 KROKO
- 163 KUUSI
- L**
- 26 LADY OF LOVE
- 215 LAZY BONES
- 262 LIGHT DRINK
- 164 LIGHTTREE
- 78 LITTLE PRINCE OF LOVE
- 79 LITTLE QUEEN OF LOVE
- 211 LORD OF LOVE
- 163 LOVE
- 68 LOW LITA
- 68 LOW LITA LOUNGE
- 68 LOW LITA LOVE
- 68 LOW LITA TABLE
- 144 LUNA
- M**
- 159 MADAME OF LOVE
- 264 MAG
- 164 MANHATTAN
- 62 MARA
- 62 MARA LOW TABLE
- 62 MARA POUF
- 62 MARA SOFA
- 209 MASTER OF LOVE
- 34 MERRY CUBO
- 165 MESH
- 124 MINERAL
- 124 MINERAL HANGING

124 MINERAL STAND
124 MINERAL TIGE
240 MIRROR OF LOVE
208 MISTER OF LOVE
165 MOLLY
265 MON AMOUR
214 MOON
265 MR. GIÒ
265 MR. GIÒ SPECCHIO
126 MURANO
126 MURANO HANGING
126 MURANO TIGE
257 MYBOOK
264 MYFLOWER

O

260 OPEN CUBE
162 OTELLO
32 OTELLO MINI
50 OTTOCENTO
50 OTTOCENTO MINI
56 OTTOCENTO UP

P

34 PANDORO
199 PEAK
188 PINT
152 PIVOT
265 PIXEL
136 PLUME
80 PONENTE
163 PRÊT-À-PORTER
210 PRINCESS OF LOVE
249 PRIVÉ
150 PUPA
163 PURE

Q

206 Q4
246 QUADRA
247 QUADRA SEPARÉ
76 QUEEN OF LOVE

R

82 RAP
82 RAP CHAIR
58 RIBS
58 RIBS UP
181 ROLLER BAR

S

212 SIR OF LOVE
34 SIRIO
108 SLIM
101 SLOTH
178 SNACK BAR
185 SNAKE
187 SOFT CUBO
186 SOFT SNAKE
134 SPIN
182 SPLAY
189 SQUARE
265 STAR
112 STILETTO APPLIQUE
112 STILETTO SHARD
112 STILETTO X
112 STILETTO Y
214 SUMMERTIME
165 SUNDAY
265 S-POT
180 SWISH

T

101 TAO
101 TARTA
101 TARTA LOW TABLE
101 TEA TIME
164 THERE
42 THREEBÙ
42 THREEBÙ POT
42 THREEBÙ TOTEM
101 TIC TAC
230 TOGETHER
100 TOY

W

264 WAVE
250 WAVE POT
224 WOW

X

242 X-POT
215 X2

Y

244 Y-POT
214 YPSILON

Z

98 ZOE

SLIDE srl - Factory, Showroom & Outlet

Via Lazio 14, 16, 18
20090 Buccinasco (Milano)
Italy

info@slidedesign.it

www.slidedesign.it

 @SLIDEdesignmilano

 @slidedesign

 SLIDE srl

Cette publication a été produite
et conçue par SLIDE srl.

art direction

Ilaria Marelli Design

photo

Miro Zagnoli - www.mirozagnoli.it

grâce à

p.13 - Ph. Carlo Lavatori - Archivio Alessandro Mendini.

merci à nos concepteurs et fournisseurs

imprimé par

Rotolito Spa - Milano

© JANUARY 2025 SLIDE Srl

Les images et les spécifications techniques figurant dans ce catalogue sont indicatives. SLIDE srl se réserve le droit d'apporter des modifications ou des améliorations sans préavis. Pour plus d'informations, visitez notre site web ou contactez notre service commercial.